La newsletter de Mérignies Golf et sa brasserie.
À 20 MN AU SUD DE LILLE

N°154 – Décembre 2024

GRATTE DE LAPIN

Nouvelles des parcours

La saison hivernale est commencée. Elle est plus calme pour quelques golfeurs, mais tout aussi intense pour les jardiniers qui en profitent pour réaliser nombre de travaux d'entretien pour préparer la saison prochaine. La nature semble s'endormir… c'est un cycle aussi naturel qu'indispensable, pour se régénérer et exploser de vie au printemps. Chaque saison a son charme, ouvrons les yeux pour en profiter !

Merignies Golf Country Club
Partager
Mérignies Golf Country Club
Facebook Watch

Petit survol du practice, joli couleurs d'automne…

Divers travaux d'hiver…

Les opérations mécaniques ont pour but de décompacter, faire respirer le terrain, renforcer le gazon, pour un jeu toujours agréable, avec moins de phytos.

L'entretien du terrain est un art délicat et très technique, sans cesse à renouveler, à expérimenter, à améliorer…

- Décompactage/Aération des greens par injection d'air (5 bars de pression). ***Vidéo ci-dessous.***
- Amendement Calco/Magnésien des Fairways, départs et practice.
- Décompactage/Aération des fairways. ***2 photos ci-contre.***
- Aération des tour de greens et tabliers de greens (avant greens)
- Remise à niveau d'arroseurs sur le fairways.
- Remise à niveau de siphon d'évacuation sur les fairways.
- Pose de niveau siphon dans certains points bas ou bunkers en herbe.
- Drainage et pose de siphon sur le fairway du 1 La Valutte.
- Rénovation des tuyaux d'évacuation du bassin près du départ 1 et green 9 de La Valutte (bouché par des racines). ***Photo ci-contre.***

Aeration putting green par Aeration par soufflage
Merignies Golf Country Club
Partager
Facebook Watch

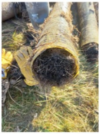

Quand la nature veut reprendre sa place et que les racines envahissent quelques drains…

Biodiversité

Information, sensibilisation, échange, à Mérignies Golf, sur les enjeux liés à la biodiversité sur le golf. Merci au Cabinet Cheroutre pour cette matinée très instructive et constructive avec l'équipe terrain, mais aussi la direction, les pros et la réception golf.
Chacun a apprécié le climat de bienveillance et d'écoute, la façon concrète d'aborder le sujet, en étant réaliste et en considérant la problématique économique de l'entreprise et les réalités de terrain.
Pour un développement « soutenable » (sustainable development), il faut trouver le bon équilibre entre le respect de l'environnement et les besoins économiques et sociaux. Nous avons déjà fait beaucoup à Mérignies, en témoigne les résultats de l'inventaire de biodiversité (2018 et 2023), et nous allons continuer : il n'y a pas de solutions toutes faites, il faut des habitats variés et des corridors écologiques pour développer encore plus la biodiversité. Il faut des échanges, des idées, des essais… et intégrer la gestion différenciée à tous les travaux. Merci à l'équipe des jardiniers, compétente, qui intègre ces notions à son travail depuis longtemps, et de plus en plus.

Suivi du Hibou Grand Duc : Mérignies Golf se mobilise !

Savez-vous qu'après des siècles d'absence dans nos régions, due à une extermination volontaire et une détérioration des habitats, le Hibou Grand Duc est revenu dans le Nord et le Pas-de-Calais depuis quelques années ?
Le Hibou grand-duc, avec son envergure impressionnante de 1,70 m et ses 3 kg, est le plus grand des rapaces vivant en Europe. Sa réintroduction a commencé en Allemagne dans les années 75-80, et a ensuite progressé vers la Belgique avant d'atteindre les Hauts-de-France. Ce processus répond à des enjeux écologiques majeurs.
En collaboration avec le Conservatoire des sites des Hauts-de-France, l'Association Aubépine et d'autres associations régionales ont entrepris un programme de télémétrie commencé en 2021. Ce programme permet de suivre les déplacements des hiboux équipés de balises GSM/GPS (dans le respect de ces oiseaux), afin d'étudier les trames vertes et bleues qu'ils utilisent.
Il est avéré que quelques hiboux survolent le golf et s'y sont même posés plusieurs fois. Un spécimen a également été retrouvé blessé dans un jardin voisin du golf.
L'association Aubépine nous a proposé de contribuer à leurs observations, ce que nous avons accepté avec enthousiasme.

APPEL AUX VOLONTAIRES !

Il s'agira surtout, pour le moment, de faire des sessions d'écoute (à la tombée de la nuit, par beau temps).

- Engagement bénévole flexible
- Réservé aux abonnés 27 trous à Mérignies Golf (Packs Argent, Or ou Diamant).
- Réunion d'information le 6 janvier 2025 à 17h au Club House (venez avec des chaussures tout terrain)
- Merci de prévenir de votre présence à cette réunion : beatrice.gaulier@merigniesgolf.com

PLUS D'INFO SUR LE PROGRAMME DE SUIVI

Sublime nature

Quand les jardiniers s'arrêtent à temps de broyer les hauts roughs en fin d'été… et qu'ils laissent ces jeunes tranquilles dans leur cachette (qui a remarqué un « îlot » de hautes herbes en bord de fairway ?). Ils étaient surpris de voir la mère rester sur place malgré l'avancée de la machine. Bien leur en a pris d'aller voir le trésor qu'elle protégeait…
La preuve attendue également que les chevreuils se reproduisent sur le golf.

Rubrique Le Golfeur ECO-RESPONSABLE

Pour profiter de ce qui est proposé ici

LES MOUCHOIRS DANS LE BON BAC !

Tous les papiers graphiques se recyclent, mais certains matériaux sont appelés à tort « papier ».

C'est le cas des papiers d'hygiène tels que l'essuie-tout ou encore **les mouchoirs, qui eux doivent être jetés dans le bac des ordures ménagères et non dans le bac de tri.**

- Les mouchoirs en papier sont souvent composés de fibres courtes, qui ne sont pas adaptées au processus de recyclage pour papier
- Mais bonne nouvelle : ils peuvent aller dans votre compost, ils se dégraderont en 3 mois

Alors, plus un mouchoir dans les poubelles jaunes du golf ?

Le coin des pros

NOUVEAU : Nouvelle formule débutant.

Vous voulez vous mettre au golf, vous hésitez à vous engager sur un an ?
La formule **PREMIER SWING** est faite pour vous !

- 4 demi-heures de cours individuel (ou 2 heures en duo)
- 2 heures de parcours accompagné
- 10 seaux de balles
- Sur 2 mois maxi

249 € en cours SOLO *au lieu de ~~327~~ €*

398 € en cours DUO *au lieu de ~~466~~ €*

Formule All In Golf

vous pourrez ensuite adhérer à la formule **All In Golf**, pour devenir en 1 an un golfeur averti, heureux sur le terrain.
Vous pouvez bien sûr souscrire **dès le début** à la formule **All In Golf** si vous êtes décidé à goûter pleinement les plaisirs du golf.
Après **All In Golf**, depuis 2024 la formule **Go To Golf** vous permet de continuer à progresser en étant accompagné par les pros, tout en découvrant les joies de jouer 27 trous à volonté.

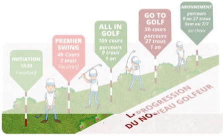

COUPE DE NOËL DE L'ECOLE DE GOLF

Samedi 7 décembre.
A l'occasion de Noël et de la fin du trimestre, participez à cette traditionnelle coupe de Noël, dédiée aux 4-18 ans : défis, progression et passage des drapeaux dans une ambiance festive

Les infos vous seront données par les pros, sur le WhatsApp dédié.

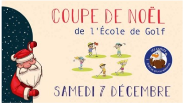

STAGES ADULTES – NOUVELLES DATES !

Profitez de l'hiver pour réajuster voter swing !
Pensez aux stages adultes en petit groupe (maxi 8 golfeurs), pour retravailler tous les secteurs de jeu. Chaque stage : 174 €, quelle que soit la formule choisie.

3 FORMATS

FORMAT VENDREDIS : 4 vendredis, de 14h à 15h30

- Vendredi 10, 17, 24 et 31 janvier 2025
- Vendredi 7, 14, 21 et 28 mars 2025
- Vendredi 23 et 30 mai, 6 et 13 juin 2025
- Vendredi 20 et 27 septembre, 4 et 11 octobre 2025
- Vendredi 15, 22 et 29 novembre, et 6 décembre 2025

FORMAT WE : 2 cours de 3 heures, samedi et dimanche de 9h à 12h.

- 18/19/20 février
- 16/17/18 avril

FORMAT VACANCES SCOLAIRES : 3 cours de 2h sur 3 matinées, 10h à 12h

- 18/19/20 février
- 16/17/18 avril

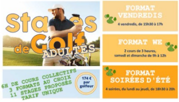

PLUS D'INFOS

Nouvelles de Lev Grinberg

SAVE THE DATE : Lev sera présent à la soirée des abonnées le vendredi 25 avril 2025. Il vous sera proposé de le rencontrer, le challenger, et même soutenir sa saison. Un très grand moment en perspective avec ce jeune déjà champion et très prometteur, licencié à Mérignies golf depuis 2022.

SUIVEZ LEV SUR FACEBOOK

SUIVEZ LEV SUR INSTAGRAM

Le savez-vous ?

Golfeurs ou pas…Testez vos connaissances ou apprenez quelque chose concernant le golf :
Que veut dire GRATTE DE LAPIN ?

- A) On dit que les golfeurs grattent, s'ils grattent la terre avec leur club avant de taper la balle. S'ils grattent souvent ce sont des grattes de lapins.
- B) Les lapins sauvages grattent le sol pour faire des terriers et creuser des galeries.
- C) C'est votre newsletter préférée

VOIR LA RÉPONSE

People et actus

En 15 jours ? Le pro m'avait dit « Cours le lundi et le mardi il faut s'entraîner ». Le mardi j'étais là à 8h pour boire un café… et m'entrainer ! J'ai validé ma carte verte sur Rupilly lors d'une journée caniculaire ! J'ai repris le travail, j'ai appelé mon patron et je lui ai dit que j'avais ma carte verte. C'était parti.

Et ce sport t'a plu ? Dès que j'ai commencé j'ai accroché, j'étais piqué.

Qu'est-ce qui te plaît dans le golf ? C'est le seul endroit où je peux me vider la tête. D'ailleurs quand je suis énervé, ma femme Amélie me dit d'aller au golf, elle me dit « ça te fera du bien ».

Comment es-tu arrivé à Mérignies ? Je voulais fait une initiation dans un autre golf en avril. On m'a dit « attendez septembre, ce sera gratuit ». Je suis venu à Mérignies et Jean m'a dit « On a un créneau ce WE ». Comme je suis directeur régional sur 3 départements, Mérignies est un point central, donc ça collait au niveau géographique… et gastronomique. Comme je mange régulièrement à l'extérieur, je préfère manger ici quand je suis sur la région Lilloise que dans des franchises : ambiance, produits frais, j'ai pris mes petites habitudes, je m'y sens comme à la maison (sans la vaisselle à faire !)

Qu'aimes-tu à Mérignies à part la brasserie ? La disponibilité terrain, l'ambiance avec les équipes du golf et de l'engrenage, et les infrastructures d'entraînement. Quoi qu'on veuille faire il y a toujours de la place.Et surtout, le groupe d'amis qui s'est formé.

Sympa le groupe de copain, qu'est-ce exactement ? Un groupe sur WhatsApp pour organiser des parties entre nous, ça s'appelle « La bande à Par ». Il y a des jeunes, des vieux, des bons, des moins bons…Ca se titille, se chambre mais on aime se retrouver le dimanche matin avec les petits pains et les croissants avant une partie qui se terminera au bar ou en terrasse.

Comment vous êtes-vous trouvés ? Certains ont été rencontré pendant une compétition, et ensuite c'est au fil des parties, en jouant avec les uns et les autres ici.

Il y a des critères pour intégrer le groupe ? S'entendre avec chacun, la convivialité… et si on peut éviter de se serrer la main au 5 …je ne donne pas de nom mais ils se reconnaitront tous 2 !

Que veux-tu dire ? On avait fait un match play , en équipes de 2, un 31 décembre sur Valutte. Je jouais en équipe avec mon partenaire Tom et Il y en a 2 qui ont fanfaronné, ils ont dit qu'ils allaient nous battre… on a commencé avec un eagle au 1, un birdie au 2, et au 5 on avait fini la partie. Ils ont cherché 2 fois leur revanche sur les 2 autres parcours, ils n'ont jamais gagné. Ce n'est pas marrant quand c'est vite fini, haha… c'est de l'humour entre nous.

Comment joues-tu actuellement, à quel rythme ? Si on enlève la période hivernale, je joue 2 à 3 fois par semaine, 9 ou 18 en fonction de ma dispo. Malgré mes déplacements, j'ai toujours mon sac de golf dans la voiture. Je joue là où je suis en déplacement, pas forcément à Mérignies même si c'est ici que je suis le plus le week-end .

Quel est ton index ? 17,7 depuis un an. Pas de compet cette année, j'en avais trop dans la tête… en cherchant toujours trop de solutions, je n'avais plus le plaisir de jouer naturellement. Un pro m'a conseillé de faire un pause dans la baisse de mon index pour recentrer mon jeu . J'avais eu plusieurs pro différents, avec des conseils différents, ça me faisait une salade dans la tête… du coup je fais cette pause niveau compétition et pour me recentrer sur les fondamentaux .

Tu vas reprendre les compets ? As-tu des objectifs golfiques pour l'année qui vient ? Oui, l'idée est de continuer à baisser l'index, pour envisager de passer à un moment single, mais sans me mettre de délais. Je ne veux pas de contrainte, je veux jouer par plaisir.

As-tu un club fétiche ? Un coup préféré ? J'aime bien mon hybride 3, il m'emmerde moins souvent que mon bois 3.

Ton meilleur souvenir en golf ? L'écosse, lors du voyage en juillet dernier [jumelage avec le golf de Kilmacolm NDLR]. 18 trous sous la pluie, en challenge amical, qui se termine au putt du 18. On s'est fait un scramble stroke-play… on n'avait pas prévu la pluie… on glissait… on a multiplié les coups, et ça s'est joué à un coup.

Un autre souvenir ? Gagner un voyage à l'île Maurice lors d'un trophée professionnel à St Cloud, appeler ma femme pour lui annoncer et elle qui me dit « Quand tu auras fini tes conneries tu me rappelleras ». Elle a raccroché, j'ai rappelé avec un confrère qui lui a dit « Si vous ne voulez pas y aller, je peux y aller avec lui ! ».

Amélie joue au golf ? Elle a sa carte verte, mais sa passion dévorante est l'équitation, mais ce qu'elle préfère dans le golf c'est le resto…

Quel est ton joueur ou joueuse préféré ? Rory. Le gendre idéal : il ne fait pas de vagues, mais on entend toujours parler de lui. Il présente toujours bien.

As-tu des conseils à donner aux golfeurs débutants ? Un conseil de Tiger Wood : ne prenez pas conseil des tutos YouTube. Autant voir ça avec un vrai prof. Sur internet on écoute tout et son contraire, on n'en comprend qu'une partie, et ça ne s'adapte pas à ton swing. Par contre j'aime bien regarder les vidéos de Laurent Cabanne : je ne les assimile pas pour autant, mais j'aime bien pour le côté divertissement, il se moque de ses élèves. Il poste aussi ce qu'il fait d'imparfait, ça décomplexe.

Welcome to
KILMACOLM
Please drive carefully
with Mérignies

Et ton rêve ? Jouer des parcours mythiques. Sans doute un rêve de beaucoup de golfeurs d'aller jouer des parcours emblématiques… avec un stock de balles pour y aller sans contraintes.

Merci Julien, merci pour ces conseils avisés, qui éclaireront plus d'un(e) stressé(e) au golf. Merci pour ta fidélité au club et ton esprit positif en toute circonstance. A très très bientôt au club house !

Promo 3 mois offerts aux nouveaux abonnés

L'abonnement Mérignies Golf court du 1er avril au 31 mars de l'année suivante.

En tant que nouvel abonné 2025/2026, si vous souscrivez votre abonnement à partir de décembre 2024, l'abonnement jusque fin mars 2025 vous est offert.

- Offre réservée aux golfeurs n'ayant jamais été abonnés à Mérignies Golf.

Voir conditions à l'accueil du golf.

VOIR LES DIFFÉRENTS PACKS

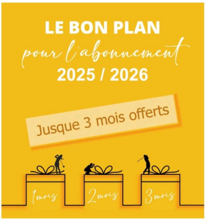

Defiscalisez avec l'AS
En soutenant votre club
Mérignies Golf
Country Club
Association Sportive

Le bon plan avec l'AS : défiscaliser en aidant l'association Sportive

La bonne mécanique pour faire des économies et soutenir son club !
En septembre 2023, nous avions lancé l'opération **JE SOUTIENS MON CLUB** en vous invitant à effectuer un don auprès de l'Association Sportive de Mérignies Golf.

Nous avions en effet saisi l'opportunité ouverte par le Gouvernement, donnant autorisation aux Associations sportives de pouvoir percevoir des dons financiers de particuliers, permettant aux donateurs d'obtenir une **déduction fiscale de 66%**. Un vrai plus pour l'Association sportive et pour ses adhérents (enfants de l'école de golf, tous ceux qui représentent mérignies aux championnats de France, mais aussi CIS, By Trophy, seniors, etc…)

- Lors de la première édition, vous avez été plus de 70 membres donateurs à répondre à notre appel et vous en remercions vivement !
- Comme **l'AS vous offre votre licence ffgolf**, en plus, l'**effort financier final n'est que de 22€**, pour un gain significatif pour l'AS.

Aussi pour 2025, nous renouvelons notre appel avec, nous le souhaitons, encore plus de généreux membres !
- RDV à l'accueil golf, Jean et Sarah vous attendent pour transmetter ce don à l'AS
- Vous recevrez votre **reçu fiscal** début 2025

FAIRE UN DON
Un avantage à tous niveaux !

JE FAIS UN DON DE 244€*

Je bénéficie d'un abattement de **161€ sur mes impôts**

J'obtiens ma licence 2025 / Valeur 61€ (offert par l'AS)*

GRACE A MON DON

Le budget de mon Association aura augmenté de 183€

(244€-61€)

Un + pour notre saison 2025

Avec ce dispositif je n'aurai dépensé que 22€ au lieu de 222€.

LE DÉTAIL DE L'OPÉRATION

Mérignies Golf
Les Six-Tees
Du côté des seniors

Journée de fin d'année CIS, BY TROPHY, SIXTEES

La seule journée ensoleillée de la quinzaine pour un parcours 9 trous en « scramble à 2 ».L'occasion de récompenser les Capitaines et pour les Capitaines de récompenser leurs équipes CIS et By Trophy.

Les gagnants de la compétition amicale avec 22 points NET pour tous sont :

- **Sur Valutte: Brigitte Carré et Thérèse Decauwert**
- **Sur Rupilly: Patrick Geeraert et Alain Régley, ex aequo avec Pierre Waeterloos et Thomas Verdier**

Merci à l'Association Sportive Mérignies golf.
Merci aux Capitaines, Gérard et Jean Pierre, des 2 séries A et B des 2 formations CIS et aux Capitaines, Hervé et Yves, des By Trophy Tech et Nova.
Merci à la Direction et à l'Engrenage restaurant pour le cocktail de l'amitié offert lors de la remise des prix.
Meric à notre ami Didier Lecointre pour son album photos.

PHOTOS DE LA JOURNÉE

L'EQUIPE BY THROPHY (A)

L'EQUIPE C.I.S. (B)

L'EQUIPE BY TROPHY (NOVA)

L'EQUIPE C.I.S. (A)

Compétition Père-Noël

Les Sixtees ont le plaisir de vous inviter à cette traditionnelle compétition, la toute dernière de l'année 2024 !

N'oubliez pas votre bonnet rouge !

- Individuel Stableford
- 9 trous La Valutte ou Rupilly
- Ne comptera pas pour l'index
- RDV à 13h – départ en shot gun à 13h30
- Goûter chocolat chaud et brioche.

Droit de jeu 6 € (non membre AS : 11 €)

JE M'INSCRIS À LA COMPÉTITION

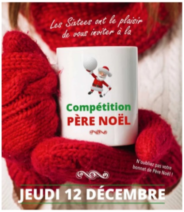
Les Sixtees ont le plaisir de vous inviter à la
Compétition
PÈRE NOËL
N'oubliez pas votre bonnet de Père Noël !
JEUDI 12 DÉCEMBRE

Restaurants

L'Engrenage BRASSERIE

RÉSERVER UNE TABLE

CARTE DU MOMENT : Palette hivernale

« Saules au soleil couchant ». Peinture à l'huile sur carton réalisée en 1888 par Vincent van Gogh et conservée au Musée Kröller-Müller d'Otterlo.

[illegible] clin d'œil aux saules têtards de notre région, enveloppés dans la quiétude de l'heure dorée si belle en automne, pour décliner un menu signature aux saveurs hautes en couleur. Bon appétit !

DÉCOUVRIR LA CARTE

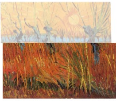

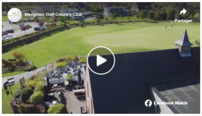

La Brasserie est aussi **ouverte en soirée**, les vendredi et samedi. Pensez-y !

Le Club House va être entièrement rénové !

Bonne nouvelle ! le club House va subir un relooking total de son rez-de-chaussée !
Après 1 an 1/2 d'étude avec architecte et maître d'œuvre, les travaux sont planifiés, les choix des matériaux et couleurs sont posés, la fermeture est organisée !
Fermeture du Club House du 24 décembre en soirée, et réouverture en février 2025. Guettez la date de réouverture, qui se fera en grande pompe !
Vous voulez un aperçu du nouveau décor ? … Surprise !!
Merci de votre compréhension par rapport aux gênes qui seront occasionnées par les travaux.
Profitez de la brasserie avant sa fermeture !
Et… **Le golf reste ouvert bien sûr !** un accueil est prévu dans un bâtiment provisoire, sur place.

L'engrenage
Fermeture :
24 décembre
2024
à février
2025

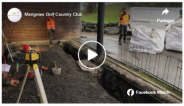

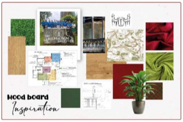

RÉSERVER UNE TABLE

Soirées Musique Live

Ambiance au club house… ce sont quelques vendredis soir bien animés par des groupes de jazz ou rock, variés. On écoute, on trinque, on savoure son plat… parfois on se lève pour danser !

Soirées
musique
LIVE
Tous les 2ème et 4ème vendredis du mois

Prochaine Soirée Live

- Entrée 3 €, si vous écoutez seulement ou consommez une boisson
- Entrée 6 € si vous voulez dîner
- 13 déc – **POP FACTORY.** Reprises Pop Rock – 2 *chanteurs, claviers, guitare, basse et batterie*

DÉCOUVRIR POP FACTORY

Réponse à la question

Réponse à la question (plus haut) : **Quand a eu lieu la première compétition féminine de golf au monde ?**

- A) FAUX. Même si une gratte est réellement cette erreur où le golfeur gratte la terre avant l'impact, et donc perd la vitesse du club. Mais rien à voir avec un comportement de lapin…
-
- B) VRAI. Les lapins sauvages grattent pour creuser des terriers. Ils aiment particulièrment les lèvres des bunkers et parfois des greens sur sable. Ils sont donc mpoins appréciés des golfeurs sur ce terrain… il vaut mieux leur réserver de la place en dehors de szones de jeu.
- C) FAUX. La Grattte de Lapin, terme trouvé par Emmanuel Gaulier en 2008 pour ce qui était au départ une page d'information, est devenu la célèbre newsletter de Mérignies Golf, lue chaque mois par plus de 5000 personnes. Mais cela reste un nom d'emprunt.

REVENIR EN HAUT…

Résultats des compétitions

Coupe du Beaujolais – 17 novembre

cela reste un plaisir, même en novembre, de se retrouver sur les parcours, surtout avec une formule de jeu FUN !!

Le Scramble à trois de la 12ème coupe du Beaujolais a réuni 39 golfeurs.

Voici les gagnants de chaque série :

- *Brut* : **Bruno Enjolras , Brigitte & Tanguy Tiberghien**
- *Net* : **Thibault Mir , Loic & Dominique Roger**

RÉSULTATS

Since 2010
ProShop

Bientôt Noël et la joie de faire plaisir !

La cadeau que vous cherchez est au Proshop, caché derrière la carte cadeau de votre choix : Cours, stages, abonnement, green fee, clubs, textile et textile logoté, chaussures, et même un bon à savourer en brasserie.

Joyeuses fêtes !

Mérignies Golf
Country Club
GRATTE DE LAPIN
www.merigniesgolf.com - À 20 minutes au sud de Lille

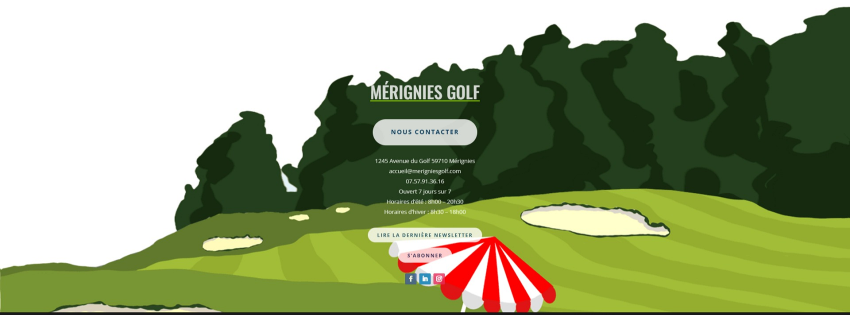

MÉRIGNIES GOLF

NOUS CONTACTER

1245 Avenue du Golf 59710 Mérignies
accueil@merigniesgolf.com
07.57.91.36.16
Ouvert 7 jours sur 7
Horaires d'été : 8h00 – 20h30
Horaires d'hiver : 8h30 – 18h00

LIRE LA DERNIÈRE NEWSLETTER

S'ABONNER

Copyright © 2004-2024 Mérignies Golf

Mentions légales – Politique de cookies – Politique de protection des données

Site web réalisé par DC DIGITAL – www.dc-digital.eu