La newsletter de Mérignies Golf et sa brasserie.
À 20 MN AU SUD DE LILLE

N°153 – Novembre 2024

GRATTE DE LAPIN

Nouvelles des parcours

Le Club Golf
1er PRIX Meilleur Entretien Parcours 2023

Photo Christophe Bezio

Quelques photos du parcours...

Prises en octobre 2024

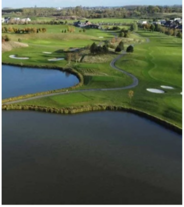

Rubrique Le Golfeur ECO-RESPONSABLE

Pour profiter de ce qui est proposé ici

Tester vos connaissances en 2 minutes !

Parce qu'un golfeur averti en vaut 2… c'est vrai aussi pour la lutte contre le réchauffement climatique.

Testez vos connaissances grâce à ce quizz interactif et ludique de l'ADEME (organisme gouvernemental).

- Le quizz est anonyme, les données ne sont pas collectées
- Vous apprendrez certainement quelque chose
- Cela peut éclairer des choix, car il n'est pas toujours évident de discerner l'action qui impacte le moins l'environnement
- Chaque question/réponse propose des explications claires et concises
- Vous pouvez utiliser le quizz à votre tour dans des associations, réseaux sociaux, etc…

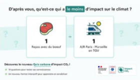

D'après vous, qu'est-ce qui a le moins d'impact sur le climat ?

1
Repas avec du boeuf

1
A/R Paris - Marseille en TGV

Découvrez le nouveau Quiz carbone d'Impact CO₂ !

- ✓ 10 questions pour tester ses connaissances
- ✓ Un nouveau format interactif pour apprendre et sensibiliser

FAIRE LE QUIZZ

LES EAGLES
ÉCOLE DE GOLF DE MÉRIGNIES

Le coin des pros

Mérignies 2ème !

La qualification pour la finale du challenge des écoles de golf organisée par le Comité départemental du Nord a eu lieu sur le très beau parcours du Golf du Sart.
Elle a réuni 10 clubs.
Merci à toute l'équipe de Jean-Philippe Prouvost pour son organisation.
Mérignies termine 2ème derrière Bondues, et fait donc partie des
2 équipes qualifiées pour la finale qui aura lieu au golf de Bondues.
Bravo les jeunes, bravo au coach !

JUNIOR SERIES

Bravo aux jeunes de l'École de Golf qui ont participé aux Junior Series les 12 et 16 octobre.
Beaucoup ont passé un drapeau ou baissé leur index. **Allez les jeunes !**
Bravo, merci aux parents qui s'investissent à leurs côtés, merci aux coachs !

DES NEWS DES JEUNES CHAMPIONS

Quelques Eagles participaient au Grand Prix Jeunes du Touquet la dernière semaine d'octobre, dernier grand prix de l'année !

Bravo à Teddy Duquesne👏 pour sa 1ere Victoire en U14 avec les scores de 73/72 💥💥

Bravo également à

- Chloé Lam 4ème en U12
- Charlotte Descamps 6ème en U14
- Angèle Bia 20ème en U12 mais encore U10…
- Maxime Parent 15ème en U14
- Luca Blanquart 26ème en U14
- Léon Bosquet 18ème en U16

Bonne chance à Émile qui
Bravo à Emile qui a terminé 2ème après play-off au GPJ de Limère (Orléans) 👏avec 76/75💥.
Emile joue ce WE le GPJ de St Germain. Bonne chance !
Coach Morgan

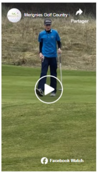

STAGES ADULTES

Profitez de l'hiver pour réajuster voter swing !
Pensez aux stages adultes en petit groupe (maxi 8 golfeurs), pour retravailler tous les secteurs de jeu :

3 FORMATS

FORMAT VENDREDIS : 4 vendredis, de 15h30 à 17h 24.

Prochaines dates :

- 15, 22, 29 nov et 6 déc

FORMAT WE : 2 cours de 3 heures, samedi et dimanche de 9h à 12h.

Prochaines dates :

- 26 et 27 octobre

FORMAT SOIRÉES : 4 soirées, du lundi au jeudi, de 17h30 /19h00

Prochaines dates :

- 21 au 25 octobre – 17h30 à 19h00

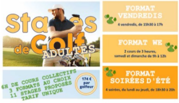

PLUS D'INFOS

Vous regrettez déjà l'été qui s'éloigne doucement ?

Morgan, Head Pro à Mérignies Golf, vous propose 2 voyages cet automne, pour golfer et progresser, pour allier plaisir du voyage et de la découverte de parcours magnifiques.

Stage de golf aux îles CANARIES

- 5 golfs
- 7 nuits en demi-pension
- **17 au 24 novembre à Fuerteventura**
- 2.020 € golfeur en chambre double
- 2.220 € golfeur en chambre single

PLUS D'INFOS STAGE AUX CANARIES

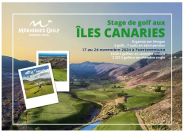
Mérignies Golf
Country Club
Stage de golf aux
ÎLES CANARIES
Organisé par Morgan
5 golfs , 7 nuits en demi-pension
17 au 24 novembre 2024 à Fuerteventura
2.020 € golfeur en chambre double
2.220 € golfeur en chambre single

Renseignements auprès de Morgan : 06.61.54.79.41 ou morgancaillaux@icloud.com

Lev Grinberg à l'Open de France 2024

Incroyable 4ème place à l'issu du 1er tour !
Même si les 3 tours suivants n'ont pas permis de maintenir cette position exceptionnelle, Lev, amateur au milieu des pros, a réalisé un bel exploit, en terminant 37ème ex aequo, sur les 71 joueurs à avoir passé le cut. A un point ou devant les grands noms.
Cela lui a valu un article dans l'Equipe et une interview sur Golf Planet. Une vidéo était sortie quelques jours avant sur Le JOURNAL DU GOLF.

LIRE L'ARTICLE DANS L'EQUIPE

LIRE L'ARTICLE GOLF PLANET

CLASSEMENT FINAL OPEN DE FRANCE

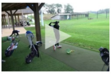

VOIR LA VIDÉO

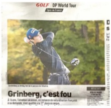

GOLF DP World Tour
Open de France

Grinberg, c'est fou

À 16 ans, l'amateur ukrainien, en instance de naturalisation française à sa demande, s'est qualifié à la 17e place ex aequo.

Le savez-vous ?

Golfeurs ou pas…Testez vos connaissances ou apprenez quelque chose concernant le golf :

Quand a eu lieu la toute première COMPETITION DE GOLF FEMININE dans le monde ?

- A) En 1580 en Ecosse
- B) En 1811 en Ecosse

AU GOLF DE BOULIE – LA COUPE FEMINA

- C) En 1900 à Compiègne en France

VOIR LA RÉPONSE

LES MEILLEURES GOLFEUSES DE FRANCE

People et actus

L'interview du mois : Véronique Thieffry, une grand-mère pleine de sagesse, et Apolline, sa petite fille complice…

Bonjour Véronique et Apolline, comment vous êtes-vous mises au golf ? Apolline : Mon papi jouait au golf, et mon 2ème papi aussi, on a un peu joué pendant les vacances, ça m'a plu et j'ai commencé à jouer. Je me suis inscrite à l'école de golf, j'avais 10 ans. J'y ai joué 2 ou 3 ans.

Pourquoi à Mérignies ? A : Mon Papi jouait à Brigode depuis longtemps, mais pour moi c'était plus près de jouer à Mérignies car j'habite Ennevelin.

Et toi Véronique ? Véronique : Ce qui m'a décidé, c'est Apolline. J'avais déjà essayé le golf mais je n'avais pas trop le temps, je travaillais beaucoup, je suis médecin. La réduction de mon activité professionnelle liée au cumul emploi/retraite m'a permis de concevoir le temps de manière différente. Je voyais Apolline qui attendais de pouvoir jouer avec son papi, qui, lui, pratique régulièrement, avec une bande de copains. Ce n'est certes pas toujours la place d'une petite fille. Alors j'ai eu l'envie de m'inscrire aux cours pour accompagner Apolline, et, pourquoi pas, pour jouer avec mon Mari et Apolline : le golf à 3, en famille, c'est tout autre chose.

Et tu t'y es remise ? V : Oui, pour accompagner Apolline sur le parcours. Et … je me suis prise au jeu !

J'ai rencontré les « Girls Only » de Mérignies, et cela s'est avéré être de belles grandes rencontres. Je me suis aperçue qu'il y avait vraiment une ambiance chaleureuse, bon enfant, des encouragements et, surtout, qu'il n'y avait pas d'esprit de compétition. La compétition c'est quelque chose qui me bloque. C'était pareil pour les examens, les concours… je sais que c'est stupide, mais je stresse au simple fait d'imaginer une évaluation.

Donc Mérignies Pour toi aussi ? V : Oui, c'était une évidence. En venant au cours, je m'étais aperçue de cet esprit de bienveillance : ici les personnes se saluent même sans se connaître. Je me suis sentie accueillie. Cela me permettait de dépasser la peur d'être nulle : je pouvais jouer ici.

Et maintenant vous jouez à 2 ? V : Nous voici à nouveau face à la notion de compétition : je n'aime pas cela, et Apolline non plus, donc elle ne voulait plus aller l'Ecole de Golf.

A : Je voulais arrêter l'EDG, parce que je n'aime pas tout ce qui est école non plus, mais ma grand-mère m'a dit « C'est dommage que tu ne joues plus au golf, je te propose de te prendre une licence et de temps en temps nous pourrons jouer avec un green fee». Donc l'année dernière on a fait quelques green fee.

V : nous avons joué un peu cet été à 2, aussi à 3 avec une amie ou avec mon mari. J'ai perçu que, d'une part, elle se débrouillait très bien et que d'autre part l'envie de jouer était vraiment présente chez Apolline, et de jouer avec nous.

C'était le retour d'Apolline ? V : Elle avait grandi depuis l'école de golf… une de mes amies lui a proposé de lui donner son ancienne série de clubs pour remplacer ses clubs d'enfant. Et de fil en aiguille, son envie se précisait. À la question : « As-tu vraiment envie de continuer à jouer au golf ?» sa réponse fut «OUI» sans hésitation.

Il y avait un forfait 18 mois, une promo de fin d'année. L'occasion était à saisir de suite. Différer en mars aurait présenté un grand risque de démotivation. Alors, j'ai offert un abonnement 18 mois à Apolline. Mais, il y avait un hic : je n'avais qu'un abonnement semaine ; Apolline ne pourrait que jouer le week-end en période scolaire… alors j'ai basculé sur un abonnement 18 mois 7J/7… nous sommes vraiment dans une démarche interactive !

Vous voilà à 2 sur le parcours ! V : Nous nous sommes stimulées l'une l'autre, c'est une belle histoire. On est dehors, on marche, on parle, on joue, on partage… Et c'est souvent Apolline qui me donne des conseils. C'est très bien d'apprendre de ses petits-enfants. Et de temps en temps on joue à 3 avec Papi qui prend un green fee à Mérignies pour le plaisir de partager ce moment avec nous.

Donc l'objectif d'origine, en venant à Mérignies, est atteint !

Comment jouez-vous actuellement, à quel rythme ? V : Attends (rires)… Je viens seulement d'inscrire Apolline ! Ce sont les vacances : nous venons d'en profiter 4 fois en 10 jours. Puis, la semaine se sera compliqué, mais nous allons essayer de jouer au moins une fois par WE, et plusieurs fois pendant les vacances scolaires. Apolline m'a même demandé une carte pour prendre des seaux de balles et faire du practice.

Quels sont vos index ? A : 40. **V :** 54 forcément …

Avez-vous un club fétiche ? Ou un coup préféré ? A : Les approches. Je ne sais pas… j'y arrive mieux que les autres coups. **V :** Moi c'est le drive… c'est le coup sur lequel je fais le meilleur swing, alors que logiquement, ce devrait être le même mouvement avec chaque club… J'ai l'impression que ce club m'emmène.

Avez-vous des objectifs golfiques pour l'année qui vient ? A : Descendre d'index. **V :** Arriver à m'inscrire à une compétition. Je résiste encore, mais c'est mon challenge. Après avoir réussi mon 1er objectif : jouer avec Apolline, J'aurais ainsi atteint le 2ème objectif.

Quel est votre meilleur souvenir en golf ? A : moi c'est la première fois que j'ai fait Rupilly, j'avais tellement bien joué, mes drives étaient forts, et depuis j'ai jamais réussi à refaire ça. **V :** Moi aussi c'est la première fois que j'ai joué Rupilly, mais pas pour une raison sportive : Je n'avais joué, jusque-là, avec les Girls, que sur la Valutte. Puis, sous un soleil radieux, j'ai découvert ce parcours magnifique, vallonné : je n'imaginais pas que cela puisse être aussi beau.

Avez-vous déjà joué à l'extérieur ? A : à la Marterie près de Sarlat, dans le Périgord et un autre près d'Arcachon. Celui de la Marterie était plus beau, il était long. **V :** Les golfs je les connais depuis longtemps car avant de jouer moi-même j'accompagnais mon mari sur les parcours. Avec Apolline nous avons expérimenté en famille, à 6, le « Golf de la préhistoire », très basique, très drôle, près de Rouffignac, dans le Périgord. On peut faire autre chose au golf que de jouer sérieusement, c'est largement aussi sympa.

Avez-vous des conseils à donner aux golfeurs débutants ? (rires..) **V :** Je n'ai qu'un conseil à donner, la bonne humeur ! C'est essentiel. Moi, je suis contente quand j'ai mal joué et que je suis arrivée à me dire que ce n'était pas grave, à ne pas me décourager. C'est cela qui m'a aidé à persévérer.

Le golf te stresse ou te détend ? V : Souvent, je suis tendue quand j'arrive au golf, après le travail. C'est une catastrophe, mais progressivement je me calme, et finalement je retrouve la sérénité. Il y a quelques mois, je n'aurais pas réussi à faire cela. Le golf oblige à se recentrer, au sens physique du terme. C'est en ce sens que j'ai progressé au golf, pas forcément pour baisser mon index, mais au sens de l'acceptation. Il faut accepter de ne pas savoir, mais d'essayer quand même de jouer. Il faut accepter de ne pas être au top dans un monde où il faudrait toujours l'être.

Quelle sagesse ! Ecoute bien Apolline, ça te servira un jour où l'autre dans ta vie. V : Mais je ne sais pas si je pourrais le vivre de cette manière dans d'autre clubs. Le lieu est essentiel : à Mérignies, je me sens en confiance et pas jugée. La seule chose qui m'importe, c'est de ne pas faire attendre les autres sur le parcours, ou de ne pas les mettre en difficulté.

Avez-vous un secret ? V : L'art de perdre… J'y reviens. J'aimerais acquérir l'Art de perdre. Certains diront l'art de gagner, mais accepter de perdre c'est plus difficile. Mais pour pouvoir gagner, ne faut-il pas savoir perdre ?

Et toi Apolline, un secret ? A : non, pas pour l'instant…

Et avez-vous un rêve ? V : Au golf ? Faire ensemble la coupe des familles. Pas forcément la gagner, mais la vivre. C'est tellement une chance d'être en famille. Et peut-être pourrait-on aussi organiser un parcours avec tous les membres de notre famille qui sont golfeurs : cela fait au moins 10 personnes. **A : O**ui, c'est un beau projet ! et dans la vie, je veux être photographe, j'aime ce qui est artistique.

V : Ecrire les histoires, prendre des photos, pour garder les traces de ce que nous aurons partagé de nos vies… sur le golf de Mérignies comme sur d'autres chemins…

Merci pour ce moment de partage, rempli de sagesse qui apportera, non pas des conseils techniques à nos lecteurs, mais de bons conseils sur la gestion mentale du stress ! C'est toujours touchant de voir les grands-parents jouer au golf avec leurs petits-enfants. Continuez à jouez, et continuez à vous donner des conseils, sur le golf et sur la vie !

Retour sur la saison du BY TROPHY

Message du capitaine Hervé Fromentin, capitaine de l'équipe Mérignies Teck :

Avec cette année 2024 qui s'achève, je souhaitais vous remercier pour votre participation qu'elle ait été totale ou partielle.
Votre investissement, hélas, ne nous a pas permis de rester sur le podium puisque nous finissons **5e sur 12** équipes participantes.
Pour rappel, nous avions fini 3e au cours des 2 dernières années.
Cependant il y a de vraies satisfactions collectives et personnelles. En effet, nous finissons **1er en Net en BB** et à ce titre, je remettrai au club la coupe qui m'a été remise, le l**undi 4 novembre lors de la journée CIS/BT/Sixtees.**
Au niveau des satisfactions individuelles

- Dominique Singer finit 1ère (brut + net) en JR classement dames
- 1ère place de Thierry Devos pour Mérignies Teck en JR lors de sa 1ère participation 12e au classement général (le ROUKY de l'année)
- 1ère place de Jean-Marc David pour MT en BB, 11e au classement général.

Pour l'année 2025, plusieurs changements importants sont à noter.

- Le passage à 14 équipes avec l'arrivée du golf de Ruminghem et le retour d'Arras
- Désormais 2 catégories (2 classements) :

* joueurs < 15,4: départs blancs pour moins de 11,4 et jaunes de 11,5 à 15,4
* joueurs > 15,4: départs jaunes
A très vite sur les fairways, Golfiquement,

Hervé Fromentin, *Capitaine Mérignies Teck*

CLASSEMENT BY TROPHY

Promo abonnement 18 mois

Vous voulez vous abonner pour la première fois à Mérignies Golf ?
Profitez de cette promo 18 mois : tarif avantageux pour jouer en toute liberté dès maintenant jusque fin mars 2026 sur l'un des plus beaux golfs des Hauts-de-France.

- **D'octobre 2024 à fin mars 2026 : Pack Bronze : 1644 € | Pack Argent : 2055 € | Pack Or : 2741 € | Pack Diamant : 3468 €**

Adressez-vous à l'accueil du golf, en présentant cette page (ou téléphoner au 0320795882 en le mentionnant)

VOIR LES DIFFÉRENTS PACKS

Abonnement
18 MOIS
d'oct 2024 à mars 2026
Pour jouer liberté
ABONNEZ-VOUS
DÈS SEPTEMBRE

Promo Carte Classic : 1 GF 9 trou offert !

Lors de l'achat de votre carte Classic LeClub, entre le 1er et le 30 novembre 2024, Mérignies Golf vous offre un
Green Fee 9 trous
(sur présentation de ce mail)
La Carte CLASSIC c'est :
-20%* sur les GF dans 225 golfs en France et plus de 1000 dans le monde.
Tarif carte Classic : **59 €**
en vente à l'accueil de Mérignies Golf.

EN SAVOIR PLUS SUR LECLUB GOLF

LeClub
CLASSIC
Always more Golf
59€/year
+350 golfs in Europe
up to -35% off you green-fees

Encore mieux : abonnez-vous à Mérignies Golf pour avoir accès à la carte GOLD, avec jusque 50% de réduction sur les GF du réseau.

Championnat des personnels de golf des hauts-de-France – 9 octobre

Bravo Mérignies !

C'est la 6ème édition de cette compétition qui rassemble tous les acteurs des golfs de la région qui sont golfeurs : jardiniers, serveurs, pros, personnels d'accueil, directeurs… c'est surtout une journée très sympathique, l'occasion de se retrouver et d'échanger sur nos pratiques et quotidiens de travail.

Merci au golf de Lille Métropole qui nous accueillait cette année.

La convivialité n'empêche pas le sport, et nous jouons aussi pour la petite fierté de l'entreprise. **Bravo et merci aux salariés de Mérignies Golf qui remportent cette compétition en net** (Cumul des 3 meilleures cartes).
Avec une mention spéciale pour :

- **Antoine,** qui remporte le championnat en 9 trous net
- **Simon et Celio** qui se sont mis au golf très récemment et se sont bien défendus.

Vous pourrez les féliciter au bar !
Vous reconnaîtrez de gauche à droite (d'abord en haut), entre Matthieu Leszczynski directeur du golf hôte et Jean-Louis Lignier, président de la Ligue :
Emmanuel, directeur ; Celio, barman ; Joël, jardinier-fontainier ; Antoine, barman ; Jean, responsable golf ; Justine, proette ; Sébastien, green keeper ; Béatrice, responsable com, et Simon, chef de rang.

Bravo à Lille qui gagne en brut !
A souligner que depuis plusieurs années Mérignies est le golf el plus représenté en nombre de joueurs lors de cette rencontre, et que nous comptons continuer dans cette bonne voie.

RÉSULTATS

Du 25 au 30 novembre

BLACK FRIDAY

Profitez d'offre exceptionnelles, sur présentation de ce mail :

- **4 mois d'abonnement offerts** aux nouveaux abonnés*
- **Gf WE au tarif GF semaine***
- Jusque **-30%** sur une sélection d'articles au **ProShop***
- **-20%** sur les packs de 10 **cours solo et duo***

*voir conditions à l'accueil du golf. Sur mention de ces réductions. Offre abonnement pour les golfeurs n'ayant jamais été abonnés à Mérignies Golf. Offres non cumulables. Hors stages, formules débutants et cours abonnés.

du 25 au 30 novembre
2024
Black
FRIDAY

LES SIX-TEE'S

Du côté des seniors

Challenge Sixtees 2024

Retour sur la finale

LE CHALLENGE SIXTEES EN CHIFFRES :

Cette année 113 participants ont joué le challenge Sixtees sur jusqu'à 8 tours de mars à octobre, soit 18 participants supplémentaires par rapport aux 2 dernières années.
Une journée très amicale sur 9 trous en formule ludique Chapman a clôturer le jeu et a permis la remise des prix, sachant que c'est un cumul des 4 meilleures cartes.
Un repas apprécié par les golfeurs et des remerciements appuyés envers notre Chef Gaël.
Une belle remise de prix offerte par L'AS en fournitures de golf et une dotation champagne Dautel pour couronner la journée.
[illegible] de golf en lot de participation assidue.
Nous remercions tous les Sixtees pour leur adhésion aux rencontres.

LES VAINQUEURS DE L'ANNÉE

Sur 18 trous

EN NET et dans l'ordre 1-2-3 :

- **Emmanuel LEQUEUCHE**
- **Jean François HOSPIED**
- **Olivier DUBOIS**

Sur 9 trous

EN NET 1-2-3 :

- **Michel DUPONT**
- **Thierry DESLANDES**
- **Christian DOSSIN**

Et chez les Dames
En NET 1-2-3 :

- **Christine LEDENT**
- **Francine DELATTRE**
- **Valérie SCOTTI**

Pour la journée en NET:

- **Sur Rupilly : l'équipe Olivier DUBOIS et Thierry DESLANDES**
- **Sur Val de Marque : l'équipe Brigitte CARRE et Pierre GRIMALDI**

Merci pour les **PHOTOS SOUVENIRS** de cette journée à Didier LECOINTRE à et Michel Pollet.
Vive les Sixtees !

RÉSULTATS 18 TROUS CUMULÉS NET

RÉSULTATS 9 TROUS DAMES CUMULÉ NET

RÉSULTATS 9 TROUS HOMMES CUMULÉ NET

PHOTOS REMISE DES PRIX FINALE

PHOTOS SUR LE TERRAIN

6ème tour CIS A – 7 octobre au Touquet

Belle participation et bravos plus particulièrement aux 6 contributeurs aux résultats de l'équipe en brut et net.

- **En BRUT : Frédéric LEBRUN** 1er avec 27 points suivi d'Hervé FROMENTIN et Philippe VAN MOSSEVELD avec 22 points, Vincent VERNOTTE et Alain CANESSE 20 points et Roland DUFLOT 19 points.
- **En NET : Xavier DUTILLEUL** 1er avec 36 points, suivi d'Hervé FROMENTIN et Ludovic REMPTEAUX 34 points, Catherine FASOLI et Frédéric LEBRUN 33 points et Vincent VERNOTTE 30 points.

Fin de saison 2024 :

La saison étant terminée, je vous confirme l'excellent classement de notre équipe : 2ème en BRUT comme en NET ; ci-après, en suivant le lien vous trouverez le tableau de classement de l'ensemble des 16 équipes participantes…bravos aux équipes d'Amiens gagnante en brut et Hardelot en net !

Lors de la journée CIS / BY TROPHY / SIX-TEES du 4 novembre, j'aurai l'occasion d'ajouter à la vitrine du club la coupe que nous allons recevoir lors de l'AG du CIS qui se tiendra lundi prochain à DUNKERQUE sous la présidence de Vincent VERNOTTE.

Dès validation du calendrier 2025, je vous le transmettrai afin que vous réserviez vos dates CIS sur votre agenda personnel…

Encore merci à vous toutes et tous qui avez participé cette année dans une belle ambiance, voir la photo de l'équipe au Touquet ci-contre,

Votre capitaine Gérard BAPTISTE

CIS 2024
2ème Brut

VOIR LES RÉSULTATS

CLASSEMENT DES 16 ÉQUIPES

Les prochains RDV des Sixtees :

- Jeudi 17 octobre : finale amicale du challenge Sixtees
- Lundi 4 novembre : compétition amicale CIS, By TROPHY, SIXTEES avec remise des prix pour les CIS et By TROPHY.
- Vendredi 15 novembre : soirée annuelle Sixtees

Restaurants

L'engrenage
BRASSERIE

RÉSERVER UNE TABLE

NOUVELLE CARTE

À partir du 7 novembre

« Saules au soleil couchant ». Peinture à l'huile sur carton réalisée en 1888 par Vincent van Gogh et conservée au Musée Kröller-Müller d'Otterlo. L'équipe de cuisine s'est inspiré de ce tableau, clin d'œil aux saules têtards de notre région, enveloppés dans la quiétude de l'heure dorée si belle en automne, pour décliner un menu signature aux saveurs hautes en couleur. Bon appétit !

DÉCOUVRIR LA NOUVELLE CARTE

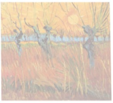

NOUVELLE CARTE

Vous avez une minute ? Découvrez le lancement de la nouvelle carte avec toute l'équipe. Dernière carte avant travaux !

B
Teasing nouvelle carte novembre 2024
À regarder …
Partager
Regarder sur YouTube

Le Club House va être entièrement rénové !

Bonne nouvelle ! le club House va subir un relooking total de son rez-de-chaussée !
Après 1 an 1/2 d'étude avec architecte et maître d'œuvre, les travaux sont planifiés, les choix des matériaux et couleurs sont posés, la fermeture est organisée !
Fermeture du Club House du 24 décembre en soirée, et réouverture en février 2025. Guettez la date de réouverture, qui se fera en grande pompe !
Vous voulez un aperçu du nouveau décor ? … Surprise !!
Merci de votre compréhension par rapport aux gênes qui seront occasionnées par les travaux.
Profitez de la brasserie avant sa fermeture !
Et… **Le golf reste ouvert bien sûr !** un accueil est prévu dans un bâtiment provisoire, sur place.

L'engrenage
Fermeture :
24 décembre
2024
à février
2025

RÉSERVER UNE TABLE

Article Dans La Voix du Nord

Bel article sur l'extension du Club House, et les projets du Domaine du Golf

LIRE L'ARTICLE

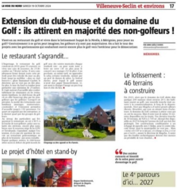

LA VOIX DU NORD SAMEDI 19 OCTOBRE 2024 Villeneuve-Seclin et environs 17

Extension du club-house et du domaine du Golf : ils attirent en majorité des non-golfeurs !

Vient-on au restaurant du golf et vivre dans le lotissement huppé de la Pévèle, à Mérignies, pour jouer au golf ? Contrairement à ce qu'on peut imaginer, les golfeurs n'y sont pas majoritaires. On a fait le tour des projets avec les gestionnaires qui souhaitent ouvrir encore plus le golf vers l'extérieur pour le démocratiser.

MÉRIGNIES.

Le restaurant s'agrandit…

Le lotissement : 46 terrains à construire

Le projet d'hôtel en stand-by

« Des soirées concerts et bientôt de la salsa pour ouvrir davantage le golf

Le 4e parcours d'ici… 2027

Soirées Musique Live

Ambiance au club house… ce sont quelques vendredis soir bien animés par des groupes de jazz ou rock, variés. On écoute, on trinque, on savoure son plat… parfois on se lève pour danser !

Soirées
musique
LIVE
Tous les 2ème et 4ème vendredis du mois

Prochaines Soirées Live

- Entrée 3 €, si vous écoutez seulement ou consommez une boisson
- Entrée 6 € si vous voulez dîner

- 8 nov – **CELLAR BROTHERS.** Pop/rock semi-acoustique 80 à 2020 – *trio guitare/chant, basse, batterie*
- 22 nov – **FINGER IN THE NOSE.** Rock acoustique

ROCK COVER BAND
Cellar Brothers

DÉCOUVRIR CELLAR BROTHERS

Finger in the nose
ACOUSTIC COVERS

FINGER IN THE NOSE

Réponse à la question

Réponse à la question (plus haut) : **Quand a eu lieu la première compétition féminine de golf au monde ?**

- A) FAUX. Même si à cette époque, il paraît que Mary, Reine d'Ecosse, adorait le golf. Elle serait la première femme à l'avoir régulièrement pratiqué.

- B) VRAI. Le premier tournoi féminin est organisé en 1811 par des femmes de pêcheurs de la bourgade écossaise de Musselburgh. Le lot pour la gagnante : un panier de pêche et un châle.En 1893, la Ladies Golf Union crée le Championnat amateur féminin. La première édition est remportée par l'anglaise Lady Margaret Scott.

- C) FAUX. Mais ce furent les premiers JO en France, avec une épreuve golfique, sur le parcours de Compiègne : en 1900 Margaret Abott est devenue sans même le savoir la première championne olympique de l'histoire… Elle ignorait que le tournoi qu'elle avait remporté n'était autre que l'épreuve de Golf de la seconde Olympiade, à laquelle les femmes étaient admises pour la première fois.

Margaret Abott

REVENIR EN HAUT…

Prochaines compétitions

Coupe du Beaujolais – Dimanche 17 novembre

Une compétition organisée chaque année par l'AS depuis l'ouverture du golf !

- 9 trous Parcours La Valutte
- **Formule scramble à 3**
- Départ en Shot Gun à 9h30
- Remise des prix vers 12h30
- **Dotation en Beaujolais**

Droit de jeu : 6 € (non membre AS : 12 €)

JE M'INSCRIS À LA COMPÉTITION

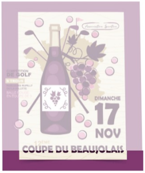

Trophée Saint Nicolas – Dimanche 1er décembre

C'est la 6ème édition de cette compétition très conviviale, qui permet de profiter des belles journées d'hiver.

Elle ne compte pas pour l'index, profitez-en pour vous entraîner !

- Parcours 9 trous La Valutte
- En équipe de 2 : 4 balles 2 meilleures balles
- Briefing 9h
- **T-Gift : une balle logotée**
- Vin chaud puis départ Shot Gun à 9h30
- Remise des prix à midi

Droit de jeu 6 € (11 € non abonnés)

JE M'INSCRIS À LA COMPÉTITION

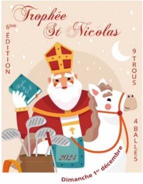

Kalyptus

LA MAISON LESTOQUOY

Boulangerie · Pâtisserie Catrisse Karine & Pascal

mh DECO Imagine votre intérieur Céline Lavigne

Résultats des compétitions

Compétition TOUS AU GOLF – Samedi 5 octobre

Cette compétition permettait de découvrir le golf en jouant 9 trous.

Comme à chaque fois, l'ambiance a été très chaleureuse et les novices ont été surpris de la taille et de la beauté du parcours. C'est pour cela que nous proposons cette formule 2 fois par an.

Compétition pour un golfeur en binôme avec un non-golfeur.

- Bravo à Thomas Massip qui remporte en net cette compétition, avec son binôme novice.

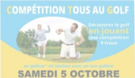

K Pilates Pévèle

PRONOBIS GROUPE IMMOBILIER

LA ViLLA Esthétique

mh DECO Imagine votre intérieur Céline Lavigne

Compétition Banque Populaire – Dimanche 6 octobre

Cette compétition a acquis depuis longtemps ses lettres de noblesse à Mérignies Golf.

Cette année encore elle a fait le plein d'heureux golfeurs, qui étaient ravis d'une belle organisation, couplée à quelques éclaircies bien appréciées.

Merci à la Banque Populaire du Nord, pour sa fidélité à ce bel événement.

Félicitations à :

- MALARD Nicolas 25 et DUCHEMIN Olivia 13 18 trous Brut
- KURZYDLO Robin 35 et MELLENTIN Marie-Claire 33 18 trous Net
- DROUARD Bernard 25 en net sur 9 trous

BANQUE POPULAIRE

RÉSULTATS 18 TROUS

RÉSULTATS 9 TROUS

LES PHOTOS

FINALE RÉGIONALE HWC 2024 – début octobre à Mérignies Golf

Très bons résultats pour les participants de Mérignies cette année à cette compétition organisée par LeClub Golf :
Les 3 premières places en 1ère série sont prises par des mérignisiens :

- Denis Lopez
- Christophe Bezia
- Nicolas Lopez

Ils se qualifient pour la finale nationale à St Malo Golf Resort !
Cette compétition organisée par LeClub Golf se joue sur de multiples compétitions dans les clubs affiliés (il fallait jouer au moins 4 cartes, sur au moins 2 golfs différents, et les 30 premiers de chaque série étaient conviés à la finale régionale).

FINALE NATIONALE

« Superbe weekend, météo exceptionnelle, mais un terrain qui m'a rappelé Mormal au mois de Février !
Nous avons fait tout ce qui était possible pour représenter au mieux notre club. (Un échauffement de plus de 4h le samedi matin!)
C'était un superbe Week-end, belle organisation.»
Christophe Bezia

Bravo à Denis Lopez qui arrive 3ème à la finale Nationale. Une place de trop pour aller à l'Île Maurice… à l'année prochaine !

PARTENAIRES
FINALE NATIONALE NORD
Félicitations

FINALE HERITAGE WORLD CUP
Saint-Malo Golf Resort 2024

HERITAGE WORLD CUP
FINALE INTERNATIONALE 2023
DÉCROCHEZ LE TITRE DE
CHAMPION DU MONDE
HERITAGE VILLAS VALRICHE
HERITAGE LE TELFAIR

Compétition Biodiversité – 13 octobre

Suite au succès de la première, et pour continuer son engagement, cette compétition a conné sa 2ème édition avec la même popularité auprès de 60 golfeurs !

Nous espérons qu'elle deviendra une des compétitions phare de l'année, avec des nuances et des nouveautés pour varier les plaisirs.

Après 9 ou 18 trous sous une météo très clémente, offrant même quelques rayons de soleils, les golfeurs se sont retrouvés pour la remise des prix. Celle-ci fut précédée de quelques animations spécifiques :

- Merci à Madame Martine Perez, représentante de la mairie de Mérignies, pour sa présence, et son discours encourageant, à la fois pour le développement de la biodiversité à Mérignies Golf, et pour a collaboration sur le sujet entre la commune et le golf.
- Présentation de FFGreen, auquel la moitié des droits de jeu seront reversés.
- Présentation du programme « Golf et Biodiversité », avec le détail de quelques points des actions engagées par le golf pour candidater au label OR. Détail en particulier du plan de gestion différenciée.
- Présentation des partenaires du jour (5 présents sur les 7), et de leurs engagements respectifs.
- **Jeu KAHOOT** sur la biodiversité en général et à Mérignies Golf. Bravo aux 3 premiers, qui ont remporté un lot aussi durable que sympathique.
- Les lots étaient « durables » : arbres, miel, services chez des artisans locaux, bière locale.
- Cocktail apéritif végé 100% maison et boissons locales (bières et jus de fruits)
- **NOUVEAU : Visite des ateliers du golf en différé** : un bon a été remis à chaque participant, pour revenir visiter les ateliers du golf le vendredi 18 octobre de 15h à 16h. RDV à 14h30 devant le Club House.

Et bravo également aux gagnants du jeu Kahoot sur la biodiversité :

RESULTATS 18T

RESULTATS 9T

PHOTOS

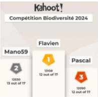

Kahoot!
Compétition Biodiversité 2024

Mano59	Flavien	Pascal
2	1	3
12530	13108	12090
13 out of 17	12 out of 17	12 out of 17

ffgreen
les golfeurs s'engagent pour la transition écologique

CHARTE
15 engagements écoresponsables

BILAN CARBONE ESTIMÉ DE L'ÉVÉNEMENT

Et en plus…

- Hakim, l'apiculteur du golf, en plus d'offrir quelques pots à la remise des prix a tenu **un stand de vente de miel**, ouvert à tous.
- Un flyer attaché à la carte de score rappelait les 10 gestes de l'écolo-golfeurs, et donnait des infos intéressantes sur FFGreen, l'engagement du golf, et le dernier inventaire de biodiversité.
- Et bien sûr… Les golfeurs avertis avaient ramené leur gourde.

BRAVO A :

- Paco et Denis Lopez qui remportent le 18 trous en brut
- Charles Millecamps et Caroline Hancart qui remportent le 18 trous en net
- Thomas Scotti et Dominique Roger qui remportent le 9 trous en net

GOLF ET BRIDGE – mardi 15 octobre

Pour sa 2ème édition la journée GOLF BRIDGE s'est engagée sur Rupilly : matinée brumeuse, terrain exceptionnellement détrempé.

Après le repas, le BRIDGE a réuni la quarantaine de participants, attirés de loin, du Touquet à la Belgique, pour un long TOURNOI homologué.

Toute une journée dominée par une ambiance compétitive exacerbée.

Les niveaux des joueurs étaient néanmoins aussi divers en GOLF (index 15 à plus de 36) qu'en BRIDGE (4ème à 1ère série).

Les équipes de Mérignies et les équipes invitées se rencontraient par conséquent, aussi, pour le plaisir, et non pour la seule performance !

La remise des prix, agrémentée par les lots offerts par 7 sponsors, a donc privilégié les résultats en « NET » :

- Net en Golf : Philippe Leccia – Roger Bonne (Mérignies Golf)
- Net en Bridge (formule calquée sur le net du golf) : Arnaud Jonglez – Laurence Jarry (Bridge de Wasquehal)

Classement net cumulé : Philippe Leccia – Roger Bonne (Repas au restaurant St Michel)

- Catherine Fasoli – Patrick Geeraert (Joaillerie HENNERON)
- Christine Ledent – Hubert Basuiau (Champagne Rigaut Pouldras)

RESULTATS

BILAN 2024 ET PROJETS 2025

Since
2010
ProShop

Du 25 au 30 novembre

BLACK FRIDAY

Profitez d'offre exceptionnelles, sur présentation de ce mail :

- **4 mois d'abonnement offerts** aux nouveaux abonnés*
- **Gf WE au tarif GF semaine***
- Jusque **-30%** sur une sélection d'articles au **ProShop***
- **-20%** sur les packs de 10 **cours solo et duo***

*voir conditions à l'accueil du golf. Sur mention de ces réductions. Offre abonnement pour les golfeurs n'ayant jamais été abonnés à Mérignies Golf. Offres non cumulables. Hors stages, formules débutants et cours abonnés.

du 25 au 30 novembre
2024
Black
FRIDAY

Mérignies Golf
Country Club
GRATTE DE LAPIN
www.merigniesgolf.com - À 20 minutes au sud de Lille

MÉRIGNIES GOLF

NOUS CONTACTER

1245 Avenue du Golf 59710 Mérignies
accueil@merigniesgolf.com
07.57.91.36.16
Ouvert 7 jours sur 7
Horaires d'été : 8h00 – 20h30
Horaires d'hiver : 8h30 – 18h00

LIRE LA DERNIÈRE NEWSLETTER

S'ABONNER

Copyright © 2004-2024 Mérignies Golf

Mentions légales – Politique de cookies – Politique de protection des données
Site web réalisé par DC DIGITAL – www.dc-digital.eu