La newsletter de Mérignies Golf et sa brasserie.
À 20 MN AU SUD DE LILLE

N°152 – Octobre 2024

GRATTE DE LAPIN

Nouvelles des parcours

Le Club Golf
1er PRIX Meilleur Entretien Parcours | 2023

la Gestion différenciée du terrain à Mérignies Golf

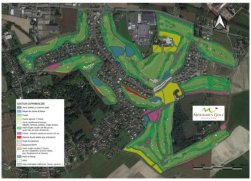

LA CARTE EN GRAND

Invité par les exigences du programme Golf et Biodiversité (Mérignies Golf va candidater au label Or cette année), le golf a réalisé un mapping très précis de la gestion des différentes zones :

- Zones régulièrement tondues (départs, fairways, greens, roughs tondus)
- Elargissement des fairways, coupés 1 ou 2 fois/an de mai à juillet, suivant la météo
- Hauts roughs soupés une fois/an, après l'été, de façon échelonnée

- Zones boisées, ou buissons épais
- Reboisement en projet
- Fauche pour un agriculteur, 2 fois/an
- Essai fauche tardive avec enlèvement
- Friche, essai de libre évolution de la végétation, avec un entretien maxi tous les 3 à 5 ans
- Étangs et mares
  Bordures des étangs, Fossés
- Zones artificialisées (bâtiment, parking, chemins…)
- Bunkers – sable

Ce mapping (avec le logiciel QGIS, de réalisation de cartes géolocalisées) permet d'extraire les surfaces correspondant à chaque zone.
Quelques chiffres intéressants, sur 115 ha pris en compte (golfs et zones naturelles faisant partie du domaine) :

- Les zones régulièrement tondues représentent **50 ha** (hectare, 100m x 100m), soit **43%** du total
- Les élargissements de fairway au printemps/été : **3,6 ha**
- Les Hauts roughs, fauchés après l'été, zones refuges pour la biodiversité : **25 ha, soir 22%**
- Les zones boisées : **10 ha, plus 2,5 ha** de boisement en projet
- Les friches, hors zones de jeu, refuge optimum pour la biodiversité : **5 ha**

Mais aussi :

- Les bunkers représentent **1 ha**, pour ceux qui aiment le sable 😉 ou pour la beauté du parcours.
- Les mares et étangs : presque **4 ha,** et autant si on compte les fossés et berges. Pour le jeu et le visuel, mais également pour les réserves en eau qui nous permettent d'être autonome ou en « reuse » en eau.
- D'autre part, **2 km** de haies ont été plantées depuis la construction du golf, et 600 mètres sont en prévision de plantation.

En résumé, environ la moitié de tout le domaine est géré en zone très accueillante à la biodiversité.

La gestion des espaces reste bien évidemment raisonnable, et ce plan de gestion reste souple et doit s'adapter aux aléas de la météo et aux variations de l'évolution des espèces végétales d'une année sur l'autre.

Vous rêvez de visiter les ateliers du golf ?

De découvrir les coulisses des acteurs de ce magnifique terrain ?
Participez à la Compétition Biodiversité du 13 octobre : un bon sera remis à chaque participant, pour revenir visiter les ateliers du golf le vendredi 18 octobre de 15h à 16h. RDV à 14h30 devant le Club House. seules les golfeurs ayant joué cette compétition recevrons un bon de visite. Le bon n'est pas nominatif, il est cessible.

Nichoirs à Chiroptères

5 gîtes à chiroptères (chauves-souris) ont été installés sur le golf. 5 autres le seront prochainement.
Ils ne serviront pas de cachette pour hiberner à ces petits mammifères volants, mais de stations de repos.

- Merci aux jardiniers qui les ont disposés dans des endroits stratégiques (le long de cours d'eau ou près d'étangs, orientés sud, à au moins 2/3 mètres de hauteur, sans obstacles en dessous).
- Merci aux jeunes femmes en situation de handicap du Foyer Bethsaïde à Douai, qui les ont réalisés avec l'aide d'un bénévole.

Maintenant il faut attendre d'être référencés dans le « guides des bons spots de repos » parmi les colonies volantes… on sait que ça peut prendre un peu de temps.

Rubrique Le Golfeur ECO-RESPONSABLE

Pour profiter de ce qui est proposé ici

Jouez la compétition Biodiversité ! Participez à une journée de sensibilisation

Jouez la compétition la plus verte de l'année !

En équipe de 2, avec des à côtés sympathiques pour mettre l'accent sur l'engagement du golf dans le programme « Golf et Biodiversité » de la ffgolf et du MNHN.

- **Jeu KAHOOT** sur la biodiversité en général et à Mérignies Golf. Lots pour les 3 premiers.
- **NOUVEAU : Visite des ateliers du golf en différé** : un bon sera remis à chaque participant, pour revenir visiter les ateliers du golf le vendredi 18 octobre de 15h à 16h. RDV à 14h30 devant le Club House. seules les golfeurs ayant joué cette compétition recevrons un bon de visite. Le bon n'est pas nominatif.
- Nombreux lots « durables » : arbres, miel, services chez des artisans locaux
- Hakim, l'apiculteur du golf, en plus d'offrir quelques pots à la remise des prix tiendra **un stand de vente de miel**. Ouvert à tous.
- Cocktail apéritif végé 100% maison et boissons locales (bières et jus de fruits)
- Droits de jeu : 8 € (non abonnés : 13 € + GF suivant parcours joués). La moitié des droits de jeu seront reversés à FFGreen (fonds de dotation créé par la ffgolf pour la recherche pour l'adaptation à la transition écologique).

JE M'INSCRIS

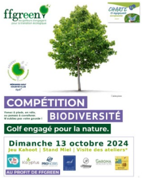
ffgreen
les golfeurs s'engagent pour la transition écologique
CHARTE
MÉRIGNIES GOLF COUNTRY CLUB
ffgolf
COMPÉTITION
Venez à pieds, en vélo, ou pensez à covoiturer. N'oubliez pas votre gourde !
BIODIVERSITÉ
Golf engagé pour la nature.
Dimanche 13 octobre 2024
Jeu Kahoot | Stand Miel | Visite des ateliers*
Be Vrac
Kalyptus
PRONOBIS
GAROMA
AU PROFIT DE FFGREEN

LES EAGLES
ÉCOLE DE GOLF DE MÉRIGNIES

Le coin des pros

PORTES OUVERTES porlongée jusqu'au 18 octobre

- Avec un pro de golf, diplômé d'état.
- 1h de cours pratique
- et 1/2h de théorie autour d'un pot
- Seul, en famille ou entre amis
- Maxi 8 participants par créneau
- Plusieurs créneaux à des jours et horaires différents
- **Réservé aux personnes n'ayant jamais fait d'initiation golf**
- Participation symbolique de 5 €, déductible d'une éventuelle formule débutant

RÉSERVATION D'UN CRÉNEAU +13 ANS

RÉSERVATION D'UN CRÉNEAU FAMILLE

MÉRIGNIES GOLF
country club
PORTES OUVERTES

ffgolf
Le sport de ceux qui ne veulent pas s'arrêter d'en faire.
Découvrez votre nouveau sport préféré.

ffgolf
Le golf, le sport à vivre en famille.
Découvrez votre nouveau sport préféré.

ffgolf
Vous allez aimer cet open space.
Découvrez votre nouveau sport préféré.

ffgolf
Bon pour le corps, bon pour l'esprit, le golf.
Découvrez votre nouveau sport santé préféré.

JUNIOR SERIES – 1er tour 12 et 16 octobre

Les Junior Series 2924-2025, c'est reparti !

Pour que chaque jeune de **l'ECOLE DE GOLF** puisse valider ses progrès, passer des drapeaux ou baisser son index, mais toujours en s'amusant !

- **1er tour : samedi 12 ou mercredi 16 octobre**

Choisissez votre jour, mercredi ou samedi, pour chaque série. Inscription à l'accueil du golf, sur les feuilles dédiées, ou par téléphone au 0757913616.

Les infos précises seront ensuite données sur le WhatsApp de l'école de golf, restez à l'affut !

- Inscription minimum 3 jours avant.
- Départs donnés 2 jours avant sur www.merigniesgolf.com

GO LES EAGLES !

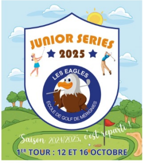
JUNIOR SERIES
2025
LES EAGLES
ÉCOLE DE GOLF DE MÉRIGNIES
Saison 2024/2025, c'est reparti !
1ER TOUR : 12 ET 16 OCTOBRE

Voyages golfiques aux Canaries ou en Espagne – octobre et novembre 2024

Vous regrettez déjà l’été qui s’éloigne doucement ?

Morgan, Head Pro à Mérignies Golf, vous propose 2 voyages cet automne, pour golfer et progresser, pour allier plaisir du voyage et de la découverte de parcours magnifiques.

Stage de golf en Espagne

- 5 golfs
- 7 nuits en demi-pension
- **12 au 19 octobre 2024 à Costa Ballena**
- 1.950 € golfeur en chambre double
- 2.170 € golfeur en chambre single

PLUS D'INFOS STAGE EN ESPAGNE

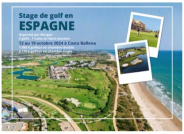
Stage de golf en
ESPAGNE
Organisé par Morgan
5 golfs , 7 nuits en demi-pension
12 au 19 octobre 2024 à Costa Ballena
1.950 € golfeur en chambre double
2.170 € golfeur en chambre single

Vous regrettez déjà l’été qui s’éloigne doucement ?

Morgan, Head Pro à Mérignies Golf, vous propose 2 voyages cet automne, pour golfer et progresser, pour allier plaisir du voyage et de la découverte de parcours magnifiques.

Stage de golf aux îles CANARIES

- 5 golfs
- 7 nuits en demi-pension
- **17 au 24 novembre à Fuerteventura**
- 2.020 € golfeur en chambre double
- 2.220 € golfeur en chambre single

PLUS D'INFOS STAGE AUX CANARIES

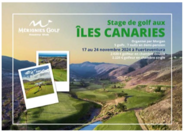
Mérignies Golf
Country Club
Stage de golf aux
ÎLES CANARIES
Organisé par Morgan
5 golfs , 7 nuits en demi-pension
17 au 24 novembre 2024 à Fuerteventura
2.020 € golfeur en chambre double
2.220 € golfeur en chambre single

Renseignements auprès de Morgan : 06.61.54.79.41 ou morgancaillaux@icloud.com

Championnat de France senior Dames – Maintien en 2ème division

Bravo à l’équipe senior Dames qui se maintient en 2eme division. Elles ont remporté leurs matchs de barrages avec panache lors des championnats qui ont eu lieu au golf de Mignaloux du 26 ai 29 septembre 2024.
Merci les filles !

Championnat de France Senior Hommes – Descente en 2ème division

C’était un exploit l’an dernier de monter en 1ère div, à l’issu de matchs play époustouflants, une remontada et un play off déterminant pour la victoire.
le niveau en 1ère division est très élevé, l’équipe s’est battu, mais n’avait pas le niveau requis pour se maintenir dans la cours des très grands.
Bravo à nos seniors pour leur détermination. avec l’espoir de remonter un jour titiller le haut niveau…

Reprise de l’Ecole de Golf

Le 10 septembre, les enfants ont retrouvé avec joie les pros, assistants bénévoles, le practice, le parcours et… les copains !
Bonne année golfique à chacun !
Il reste des places à l’École de Golf, contacter l’occueil golf au 0757913616, pour une année sportive au grand air.

Le savez-vous ???

Golfeurs ou pas…Testez vos connaissances ou apprenez quelque chose concernant le golf :

Pourquoi un parcours de golf se joue-t-il sur 18 TROUS ?

- A) Parce qu'un beau jour, suite à des travaux, St Andrews est passé de 22 à 18 trous.
- B) Parce que 18 est riche en symbolisme : Il est lié à la Lune dans le Tarot, la lune s'associant à la forme de la balle de golf.
- C) Parce que dans la religion juive, le nombre 18 veut dire « vie » et qu'il porte chance.

VOIR LA RÉPONSE

L'interview du mois : Jean-Marc David, moral à toute épreuve, et ça marche !

Bonjour Jean-Marc, comment t'es-tu mis au golf ? Je suis basketteur à l'origine, j'ai commencé à 6 ans, j'ai joué en 3ème div National, à la Jeune Garde de Tourcoing. Quand je suis arrivé à la fac, pour devenir prof d'EPS, il fallait choisir une autre option, et j'ai choisi le tennis. J'ai commencé avec les DTN (Directeur technique nationaux), ce sont eux qui nous enseignaient, donc ils étaient bons. Je suis descendu à 15 en tennis. Et un jour, je me suis pété les ligaments croisés du genou en jouant au basket. Je devais avoir 35 ans.

Tu étais effondré ? Pas du tout, ce n'est pas dans mon tempérament, je ne suis jamais effondré. Il fallait juste que j'oublie les sports de contact. Je pouvais continuer le tennis, mais pas ce qui est pivot-contact.

Et donc le golf ? Vers 40 ans, on est parti en vacances au Touquet avec des copains, ils s'étaient mis au golf, mais moi je n'avais jamais entendu parler de ça. On est allé taper des balles, Un peu après ils m'ont dit « On n'irait pas faire un parcours ? ». J'étais surpris, mais ils m'ont dit « T'inquiète, on va te donner un fer 7 et un putter », et j'ai joué 27… Ils m'ont alors encouragé : « Tu devrais jouer au golf ».

Jean-Marc à 45 ans

Tu as obtempéré ? J'ai acheté une série, je me suis inscrit à Ohlain car j'habitais à Vimy, près d'Arras. Et au bout de 2 ans j'étais 10 d'index et je suis toujours resté en dessous de 10. Je suis descendu jusque 7.

Voilà comment j'ai rencontré le golf !

Je donnais des cours de tennis dans les clubs environnants, et il y avait le golf en parallèle.

Comment es-tu arrivé à Mérignies ? Je suis revenu dans le Nord, j'ai habité à Roubaix et j'ai eu la chance d'intégrer l'école de golf de Bondues en tant qu'ASBC (assistant bénévole). J'étais avec les 3 pros, ce qui m'a appris beaucoup de choses, pendant 13/14 ans. Ça me permettait aussi de jouer sans payer la cotisation. Depuis

Puis, les ASBC se sont arrêté à Bondues. Je continuais à m'entraîner via la fac, car j'avais commencé à enseigner le golf à la fac, mais je ne faisais plus de compets, je n'en pas fait pendant 3 ans.

Il fallait trouver autre chose sans doute ? J'ai demandé à un autre golf si je pouvais intégrer le CIS, mais on m'a envoyé « bouler » car je risquais de prendre la place de quelqu'un.

Et là Pascal Prodhomme, un copain, m'a conseillé de venir jouer à Mérignies, j'ai dit « Pourquoi pas ». Je connaissais aussi Françoise Pauquet qui avait organisé swing Ton Handicap à Mérignies.

Quand es-tu arrivé à Mérignies ? Il y a 3 ans.

Qu'aimes-tu à Mérignies ? J'aime bien qu'on puisse jouer sans avoir à se préoccuper de la disponibilité du parcours et puis… il y a une bonne ambiance, sincèrement ! Je connais beaucoup de gens dans d'autres golfs, mais parfois c'est compliqué. Et ici le cadre… franchement le cadre est excellent. Et j'habite Wavrin, je viens ici sans bouchon, sans prendre l'autoroute.

Quand tu parles du cadre, à quoi penses-tu ? Les parcours, le club house ! Il y a des soirées musique. Je fais aussi partie des équipes sportives, avec les seniors 2 [+ 65 ans], mais ce n'est pas mon but principal. J'ai fait un paquet de compets, j'en ai déjà une bonne dose. Je peux même dire que je suis Champion de France : avec la Ligue du Nord, nous avons gagné aux championnats de Ligue à Saint Jean de Mont. J'avais fait le 5ème score, j'étais loin d'être le meilleur, mais au moins j'étais dans l'équipe. J'ai une médaille de champion de France golf !

Comment joues-tu actuellement, à quel rythme ? je suis semainier [abonnement du lundi au vendredi]. Je suis en retraite progressive, donc je joue le mardi et le vendredi, au moins 2 fois par semaine. Je ne fais que 9 trous, 18 c'est trop crevant, surtout que je n'ai pas de chariot électrique. Très peu de practice… beaucoup de petit jeu, par contre, autour du green. Je fais encore du golf 2 fois par semaine avec mes étudiants, on se fait des petits concours d'approche putt.

C'est ce que je fais le plus avec des étudiants : des concours d'approche, des records sur des petits parcours d'approche. Objectif : 18 coups sur 9 trous.

Tu as l'air d'aimer enseigner, transmettre aux autres. J'ai un diplôme universitaire de préparation mentale et psychologique du sportif. Et aussi « gestion du stress et des émotions », ça me sert déjà pour moi quand je joue. Et avec les copains aussi, tout ce qui est comportemental a vraiment une influence sur le jeu.

Très intéressant, peux-tu développer ? Au golf on ne peut pas se cacher, on joue comme on est. C'est un formidable outil de développement personnel, quel que soit le niveau. Ce qui est intéressant c'est la perception qu'on a de son propre niveau.

La fixation d'objectif est une vraie habileté mentale : objectif de maîtrise, de performance ou de résultat : le plus efficace ce sont les objectifs de maîtrise. Par exemple : « je vais jouer en fade ou en draw tout le temps », ou « j'attaque le green et non le drapeau », ou alors : « je ne vise pas la longueur, mais je veux être sur le fairway à chaque mise en jeu ». J'ai aidé des copains à baisser d'index malgré eux comme ça.

Tu te rends compte que les gens ne se posent pas la question, ils n'ont pas d'objectifs de maîtrise, ils s'énervent dès qu'ils ratent. C'est inévitable que le golf génère de la frustration, car on est confronté à soi-même, à l'image qu'on a de soi, on ne peut pas se cacher.

Oui, il paraît qu'on joue au golf comme on est dans la vie ? Ta façon de jouer reflète ta personnalité. Le golf c'est comme si tu traversais une forêt et que toutes les 2 ou 3 minutes tu avais un challenge… psychologiquement c'eqt compliqué. Au golf si on réussissait tout ce serait chiant, mais c'est la perception qu'on a de sa propre performance qui est intéressante. Le golf est une formidable école de vie.

En résumé, il faut apprendre à gérer la frustration, car au mieux on réussi le coup prévu mais souvent on rate… Je dis à mes étudiants : « Au golf ce dont on est sûr c'est qu'on va faire une connerie », c'est la seule chose dont on est sûr et la question est « comment on réussit à gérer ça ? ». Certains ne se sont jamais posé la question. La meilleure façon c'est d'en rire ou d'en sourire. Quand on perd le contrôle de ses émotions, on perd le contrôle de ses performances. Mais c'est quelque chose qui se travaille. Le vivre comme une erreur et pas comme un échec. L'erreur est une occasion d'apprendre. Supprimer le doute est une des premières étapes. Et réussir de temps en temps c'est bien sûr nécessaire, c'est la meilleure chose pour se rassurer et prendre confiance.

C'est une peu comme en musique, on ne peut pas tricher. Il paraît que tu es musicien ? Oui, c'est pareil en musique ! Comme au golf et comme pour tout, je suis autodidacte. Tout ce que je sais faire je ne le dois qu'à moi-même. C'est ma façon d'être. J'aurais peut-être progressé plus en golf si je prenais des cours, mais ce n'est pas mon truc, j'aime bien me débrouiller tout seul.

Comment es-tu devenu musicien ? Je jouais au tennis avec un copain : on a perd un interclub à Hardelot, on va boire un coup, on parle musique. Je n'en avais jamais fait, même si j'aurais aimé plus jeune, mais ma mère m'avait dit de me concentrer sur le tennis. Il y avait un piano dans le bar, un pote demande s'il peut jouer. Il a joué… je n'ai pas dormi pendant 15 jours ! Et 15 jours après j'avais un piano chez moi. J'ai acheté la méthode rose, et j'ai commencé comme ça.

Pianiste donc ? Je jouais tout seul, ça me gonflait, je suis plutôt sport co. Alors j'ai été à l'école de musique du coin, je leur ai demandé de me filer un saxo pour jouer dans l'harmonie. Mon fils saxophoniste m'a montré comment jouer et j'ai joué du sax tenor à l'harmonie pendant plus de 10 ans. C'était cool de jouer ensemble.

Ensuite j'ai rejoint mon frère qui jouait avec des copains dans un groupe de rock, qui s'appelle Collector. Et donc je joue avec eux depuis 15/20 ans. J'ai tout fait dans ce groupe : basse, guitare, piano, je chante aussi… il n'y a que la batterie que je n'ai pas fait. On a déjà joué lors d'une soirée Live au club house.

C'est tout 😉 ? Je fais aussi de la danse de salon. Je donne des cours à la fac depuis 20 ans. J'ai découvert ça dans les bars. Je dansais le rock avec ma mère, j'ai toujours dansé le rock, et plus tard j'ai appris le merengue, la salsa cubaine, et la bachata. J'adore car ça combine ce que j'aime : ce qui se passe entre mes oreilles et mon corps qui bouge.

Toujours en autodidacte ? Oui.

Tu n'aimes pas qu'on t'enseigne mais tu aimes enseigner aux autres ? Bah, oui, on n'est pas enseignant pour rien ! Haha.

On va d'ailleurs faire un cours de danse ici un vendredi soir, sans doute en février.

Revenons au golf. Quel est ton index ? Je dois être 9. 9, 1 ou 9,2 ou 9,3… mon niveau c'est 9.

As-tu des objectifs golfiques pour l'année qui vient ? Pffff… Honnêtement, mon niveau est assez stable. Ah si, j'ai un vrai objectif : c'est de jouer en draw, pour gagner de la distance, car la balle roule dans le bon sens et roule plus quand elle tombe. C'est mon objectif depuis les championnats de France Senior 2 : j'ai joué avec 2 gars de 75 et 82 ans, ils jouaient tout en draw, ils nous ont scotchés. Quand on vieillit on doit jouer en draw. À la fin j'ai dit à Rolland, le capitaine : « je finirai ma carrière en jouant en draw ». C'est un objectif de maîtrise. J'ai joué en fade toute ma vie mais aujourd'hui ça me soule.

Ton club fétiche ? Ou ton coup préféré ? Je suis bon au petit jeu. Tour de green, c'est là ou je suis bon, y'a pas photo. Heureusement, car ce n'est pas mon grand jeu qui me sauve. Pas le putter, mais les approches. Et les étudiants, même avec un index de 2 ou 3, me battent rarement.

Ton meilleur souvenir en golf ? Les Championnats de France senior 2, quand on est monté en 2ème div en mai 2024. On est monté comme des escrocs, car on n'a jamais mené. On était « dormi » au départ du 16, on ne pouvait plus gagner, mais on est resté square [égalité]… et ça s'est joué au 2ème trou du play off, en faisant des conneries… mais j'ai fait des putts comme je n'en avais jamais fait de ma vie.

As-tu un(e) joueur ou joueuse préféré(e) ? Non, je regarde rarement le golf. J'ai pas l'âme d'un fan. J'aime bien mais je ne suis fan de rien.

As-tu des conseils à donner aux golfeurs débutants ? La variété : faire les choses les plus variées possible et ne pas essayer de faire tout le temps la même chose. Toutes les études sportives le prouvent : il faut varier les sensations pour enrichir son jeu, et après on choisit.

Quel est ton secret ? Hum… est-ce un secret ? D'être hyper positif, de toujours voir le bon côté de ce qui t'arrive.

Et un rêve ? Pfff… J'ai pas de problème d'égo donc je n'ai pas de de rêve particuliers… ou plutôt d'aller jouer des supers beaux golfs un peu partout, au bord de la mer. Oui, des rêves touristiques ! Des rêves de niveau non, si je descends en dessous de 7 ça ne va pas changer ma vie.

Merci Jean-marc, merci pour ta bonne humeur et ton optimisme contagieux. Je pense que beaucoup vont tirer profit de la lecture de ces quelques lignes, et mieux gérer leurs erreurs. Nous te souhaitons encore beaucoup de plaisir à titiller cette petite balle blanche, en compagnie d'autres golfeurs sympas.

Réunion Girls Only mardi 1er octobre, de 18h à 19h30

20 dames étaient présentes à la réunion, malgré 14 excusées.
Le point a été fait des activités de l'année, suite aux souhaits exprimés en 2023.
Les animations ont été réajustées pour satisfaire le plus grand nombre :
Animations principales :

- 4 créneaux 9 trous **le mardi à 9h30 à 10h, tous niveaux**. D'octobre à avril, le créneau de 10h se poursuit sur 9 autres trous.
- 2 créneaux 9 trous **le mardi à 14h, plus « sportifs »**. De mai à septembre : le créneau de 14h se poursuit sur 9 autres trous.
- De mai à août : 2 créneaux **le jeudi à 18h, tous niveaux**, 8 trous.
- RDV **le jeudi à 14h pour s'entraîner** ensemble (practice, approches, putting)
- **Cours tous les 2èmes mardis** de 10h à 11h30. De 3 à 6 filles, 30 € (tarif 2024), sur réservation.
- Au moins 4 **sorties** dans l'année, dans la région, 18 trous, avec déjeuner
- Parcours cross en hiver
- Quelques compétitions de classement et compétitions ludiques en double dans l'année
- Utilisation du WhatsApp pour se motiver, et se donner RDV en dehors des créneaux réservés
- Un trombinoscope va être réalisée avec celles qui veulent y figurer

Mais toujours : sans inscription, on vient quand on veut, animations offertes (en plus d'un GF ou abonnement), ouverture à toutes et bienveillance.

VOIR LE COMPTE-RENDU RÉUNION GIRLS

Promo abonnement 18 mois

Vous voulez vous abonner pour la première fois à Mérignies Golf ?
Profitez de cette promo 18 mois : tarif avantageux pour jouer en toute liberté dès maintenant jusque fin mars 2026 sur l'un des plus beaux golfs des Hauts-de-France.

- **D'octobre 2024 à fin mars 2026 : Pack Bronze : 1644 € | Pack Argent : 2055 € | Pack Or : 2741 € | Pack Diamant : 3468 €**

Adressez-vous à l'accueil du golf, en présentant cette page (ou téléphoner au 0320795882 en le mentionnant)

VOIR LES DIFFÉRENTS PACKS

Abonnement
18 MOIS
d'oct 2024 à mars 2026
Pour jouer liberté
ABONNEZ-VOUS
DÈS SEPTEMBRE

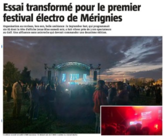

Essai transformé pour le premier festival électro de Mérignies

Organisation au cordeau, bon son, belle ambiance : le September fest, qui programmait six DJ dont la tête d'affiche Jonas Blue samedi soir, a fait vibrer près de 3 000 spectateurs au Golf. Une affluence sans anicroche qui devrait commander une deuxième édition.

Festival September Fest

Gros succès pour le premier Festival de Mérignies, September Fest. Ambiance familiale et moment détente qui a fait du bien à tous !
Mérignies Golf est fier d'avoir été partenaire de cet événement, an ayant mis à disposition une prairie.

ARTICLE DANS LA VOIX DU NORD

Offre ANAHITA

Nous avons le plaisir de vous transmettre cette offre de notre Partenaire ANAHITA.
Si vous voulez un peu de soleil en hiver, c'est le moment !

VOIR L'OFFRE

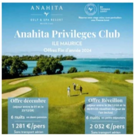

Bridge

Le club de bridge de Mérignies, partenaire de Mérignies Golf, souhaite de réunir comme à chaque rentrée 5 à 10 nouveaux pour constituer une classe de débutants cohérente.
N'hésitez pas à contacter l'association.
Golfeur et bridgeur ? Voir ci-dessous (rubrique « Prochaines compétitions ») les infos de compétition Golf et Bridge 2024.

INFOS ET CONTACTS

Mérignies Bridge

Du côté des seniors

Challenge Sixtees 2024

Retour sur notre 7ème tour

Les vainqueurs du jour en NET sont :
- Sur 18 trous mixte : Patrick PEEREN et Marie Claire MELLENTIN avec 41 points.
- Sur 9 trous : Marie ABELE, Jean Pierre VERLINDE, Michel LORTHOIS et Michel DUPONT tous égaux avec 20 points net

RÉSULTATS 18 TROUS 6ÈME TOUR

RÉSULTATS 9 TROUS 6ÈME TOUR

PHOTOS DU 6ÈME TOUR

JE M'INSCRIS À LA PROCHAINE COMPÉTITION

Bravo au vainqueur de ce match qui a tenu les seniors en haleine une bonne partie du printemps dernier :
- Monsieur Jean Marc DAVID

FINALISTES : Hervé FROMENTIN, Christophe BEZIA et Philippe WARTEL

5ème tour CIS A – Cambrai le 9 septembre

Le moins que l'on puisse dire est que nous n'avons laissé que des miettes à nos concurrents !

Résultats :

- **En BRUT** : **1er MERIGNIES A 143 points** 2ème Cambrai/St Quentin 113 et 3ème St Omer/Béthune 84
- **En NET** : **1er MERIGNIES A 222 points** 2ème Cambrai/St Quentin 205 et troisième St Omer/Béthune 187

Les 6 contributeurs pour l'équipe A de Mérignies sont, en brut :

- **1er Vincent VERNOTTE 28 , bravo président** 🙂
- 2èmes à égalités Jean-Marc DAVID et Philippe VAN MOSSEVELD 26
- 4ème Roland DUFLOT 23
- 5ème Christophe BEZIA 22
- Philippe MARTIN 18.

En NET :

- *Jean-Marc LARSONNIER qui a éclaté le terrain de Cambrai avec un 44 en NET ! (mais le score ne compte pas car il était « remplaçant »)*
- **1ers à égalité Thierry WAINSTEIN et Vincent VERNOTTE 40**
- troisièmes à égalité Jean-Marc DAVID et Pierre WAETERLLOS 36
- 5èmes à égalités Olivier DUBOIS et votre capitaine…

Votre capitaine Gérard BAPTISTE

VOIR LES RÉSULTATS

Défi 27 trous Senior des Brasseurs – Jeudi 19 septembre

Cette compétition est devenue une incontournable pour les seniors, le défi de l'année !

Et cette année, **la brasserie LAMBELIN**, fournisseur des boissons de L'engreage Brasserie, est **sponsor premium** de l'événement.

Felicitation à

- VAN MOSSEVELDE Philippe 48 brut
- SINGER Dominique 25 brut

(Le résultat est l'addition des scores 18 et 9 trous)

RÉSULTATS 18 TROUS

RÉSULTATS 9 TROUS

LES PHOTOS

Les prochains RDV des Sixtees :

- Jeudi 17 octobre : finale amicale du challenge Sixtees
- Lundi 4 novembre : compétition amicale CIS, By TROPHY, SIXTEES avec remise des prix pour les CIS et By TROPHY.
- Vendredi 15 novembre : soirée annuelle Sixtees

Restaurants

DÉCOUVRIR LA CARTE ACTUELLE

RÉSERVER UNE TABLE

Le Club House va être entièrement rénové !

Bonne nouvelle ! le club House va subir un relooking total de son rez-de-chaussée !
Après 1 an 1/2 d'étude avec architecte et maître d'œuvre, les travaux sont planifiés, les choix des matériaux et couleurs sont posés, la fermeture est organisée !
Fermeture du Club House du 24 décembre en soirée, et réouverture en février 2025. guettez la date de réouverture, qui se fera en grande pompe !
Vous voulez un aperçu du nouveau décor ? ... Surprise !!
Merci de votre compréhension par rapport aux gênes qui seront occasionnées par les travaux.
Profitez de la brasserie avant sa fermeture !
Et... **Le golf reste ouvert bien sûr !** un accueil est prévu dans un bâtiment provisoire, sur place.

L'engrenage
Fermeture :
24 décembre
2024
à février
2025

RÉSERVER UNE TABLE

Pessac Leognan Blanc
CHÂTEAU LAFONT MENAUT
39€

La promo du moment

Pessac Leognan. 39 € la bouteille.

> Le Château Lafont Menaut se trouve à Pessac-Léognan à 15 kilomètres de Bordeaux. Au XVIIIe siècle, les terres du château appartenaient au célèbre écrivain Charles de Montesquieu.

Ce délicieux Château Lafont Menaut, est d'une fraicheur incomparable, très délicat au palais. Il fond en bouche en laissant une délicieuse note de muscat. Il est recommandé tout particulièrement en apéritif, mais dégustez-le également avec tous les poissons, et... tout autre plat.

Un mariage au vert...

Savez-vous qu'on peut se marier à Mérignies Golf ?
150 convives maximum, cérémonie laïque et vin d'honneur possibles, cadre idéal pour les photos, accueil personnalisé et organisation fluide... et si vous vous mariez en hiver ? C'est 10% de remise.

BROCHURE MARIAGE

ESTIMATION D'UNE PRESTATION MARIAGE

Soirées
musique
LIVE
Tous les 2ème et 4ème vendredis du mois

Prochaines Soirées Live

- Entrée 3 €, si vous écoutez seulement ou consommez une boisson
- Entrée 6 € si vous voulez dîner

- 11 oct – **MURMUR.** Pop Rock années 80 – *Chant, guitare, basse et batterie*
- 25 oct – **SO ROCK IN CHAIR.** Rock 70/80 – *voix, batterie, guitares*

DÉCOUVRIR MURMUR

DÉCOUVRIR SO ROCK IN CHAIR

Réponse à la question

Réponse à la question (plus haut) : **Pourquoi un parcours de golf fait 18 trous ?**

- A) VRAI. À l'origine, les parcours de golf étaient composés d'un nombre variable de trous, sans vraiment une norme établie, 10, 12, 20 trous, voir plus. *Saint-Andrews* se construisit sur 22 trous implantés entre la mer et le centre-ville. La construction d'immobilier le long du parcours *supprima 4 trous en 1764* pour le bien de l'intérêt du jeu car les 4 premiers trous du parcours jugés trop courts devinrent 2 trous. Idem pour les 4 derniers fusionnés en 2 trous. Au 19e siècle, le Royal and Ancient Golf Club de St Andrews, en Écosse, a joué un rôle central dans l'évolution du golf et de ses règles. En 1858, le club a décidé d'adopter officiellement un parcours de 18 trous. Mais depuis quelques décennies, les parcours 9 trous sont devenus populaires, pour débuter ou pour jouer plus vite, et il est possible d'enregistrer une compétition officielle sur 9 trous.

- B) FAUX. Aucun rapport entre le golf et le tarot. Mais si effectivement 18 porte chance, on peut toujours essayer de jouer avec une carte dans la poche, si ça peut aider certains au mental… haha !

- C) FAUX. la religion juive a à priori pas d'influence directe sur les règles de golf, même s'il est vrai que le mot hébreu pour « vie » est « chai ». C'est chet (8) et yud (10). Ainsi, 18 représente le « chai » ou la « vie », et est considéré comme chanceux… ce qui malgré tout peut être utile à quelques golfeurs !

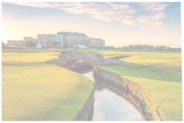

REVENIR EN HAUT…

Prochaines compétitions

Compétition Banque Populaire – Dimanche 6 octobre

Cette compétition a acquis depuis mongtemps ses lettres de noblesse à Mérignies Golf. Elle fait partie des incontournables, plebiscitée par les golfeurs.

- 18 trous Val de Marque/Rupilly
- ou 9 trous La Valutte
- Individuel Stableford
- 2 séries 18 trous H&F Brut et Net
- **Série 9 trous mixte index >36 Net**
- **Cadeaux de départ : balle logotée**
- **Collation au trou n°9**
- Cocktail de remise des prix

Droit de jeu : 6 € (non abonné 12 €)

JE M'INSCRIS À LA COMPÉTITION

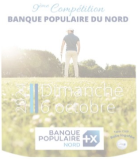

Compétition Biodiversité – Dimanche 13 octobre

Suite au succès de la première, et pour continuer son engagement, cette compétition est reconduite, comme elle le sera sans doute chaque année, avec des nuances et des nouveautés pour varier les plaisirs.

Parcours en équipe de 2, 9 ou 18 trous

- Formule 4 balles 2 meilleures balles *(chacun joue sa balle du départ au trou, et le logiciel retiendra le meilleur score des 2)*
- 18 trous : Shotgun, parcours La Valutte et Rupilly – Briefing à 9h15, départ ShotGun à 9h30
- 9 trous : au fil de l'eau, parcours Val de marque

Remise des prix à 14h30h avec :

- Présentation de FFgreen, et de l'engagement de Mérignies Golf pour le label OR du programme « Golf et Biodiversité ».
- **Jeu KAHOOT** sur la biodiverstié en général et à Mérignies Golf. Lots pour les 3 premiers.
- Nombreux lots « durables » : arbres, miel, services chez des artisans locaux
- Cocktail apéritif végé 100% maison et boissons locales (bières et jus de fruits)
- Droits de jeu : 8 € (non abonnés : 13 € + GF suivant parcours joués). La moitié des droits de jeu seront reversés à FFGreen.
- **NOUVEAU : Visite des ateliers du golf en différé** : un bon sera remis à chaque participant, pour revenir visiter les ateliers du golf le vendredi 18 octobre de 15h à 16h. RDV à 14h30 devant le Club House. seules les golfeurs ayant joué cette compétition recevrons un bon de visite. Le bon n'est pas nominatif.

Et en plus…

- Hakim, l'apiculteur du golf, en plus d'offrir quelques pots à la remise des prix tiendra **un stand de vente de miel**. Ouvert à tous.
- N'oubliez pas voter gourde ! ravitaillement gratuit en eau fraîche au club house (toute l'année…)
- Regarder voter carte de score, vous allez apprendre beaucoup de choses !
- Vous habitez plus ou moins loin ? Pensez à venir à pieds, à vélo ou à covoiturer. Interdiction de venir en avion !!
- Les élus locaux et personnes engagées dans la transition écologique de Mérignies Golf sont cordialement invitées à la remise des prix.

S'INSCRIRE À LA COMPÉTITION

CHARTE
15 engagements
écoresponsables

LA CHARTE DES 15 ENGAGEMENTS ÉCORESPONSABLES…

…des organisateurs d'évènements sportifs à horizon 2024, a été élaborée par le Ministère des Sports. Elle a été signée par la ffgolf, qui s'est engagée à l'appliquer sur des événements nationaux et fédéraux. la FFGolf propose une déclinaison de cette charte, adaptée aux spécificités des compétitions de golf. Pour cet événement, Mérignies Golf l'a remplie. 76% des items sont cochés positivement.

CHARTE REMPLIE POUR CETTE COMPÉTITION

BILAN CARBONE ESTIMÉ DE L'ÉVÉNEMENT

ffgreen
les golfeurs s'engagent pour la transition écologique

Un fonds de dotation pour aller plus loin et plus vite

Lancé en novembre 2020 par les acteurs de la filière golf, ffgreen représente une étape majeure de l'engagement de la ffgolf en faveur de la transition écologique. Motivé par l'accélération notable des effets du changement climatique, ce fonds doit permettre une adaptation rapide des disciplines sportives pratiquées en milieu naturel. Pour cela, il s'agit à la fois de préserver la biodiversité, de valoriser et de protéger les espaces naturels.

DÉCOUVRIR FFGREEN

Possibilité de faire un don à FFgreen en direct.

Photos prises à Mérignies Golf

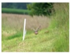

Tournoi Golf et Bridge – mardi 15 octobre

Suite au succès rencotré lors de la première édition en 2023, le club de Bridge de Mérignies, partenaire de Mérignies Golf, organise la 2ème édition de ce tournoi original, mais doublement intéressant.

- 8h30 : Accueil, Café de bienvenue, briefing des 9 trous golf
- 9h : compétition de golf sur le parcours Rupilly, départ en shotgun, formule Shamble
- 12h30 : Déjeuner (Plat, Dessert, Boisson, Café)
- 14h30 : Tournoi de Bridge – 24 donnes – Classement validé FFB
- 18h30 : Prix de l'Equipe 1ère GOLF + BRIDGE en classement cumulé
- Lots : Soins La Villa, champagne, Puilly et Green fees
- Pot de l'amitié
- Journée limitée à 24 équipes de 2, à la fois pour golf et le bridge
- Tarif global : 59€ (inclus GF et droit de jeu, café viennoiseries, déjeuner, pot de l'amitié) – Prix abonnés Mérignies Golf : 35€ – Non inclus : consommations au bar
- Inscription en ligne pour le golf.
- L'inscription au Tournoi de bridge sur la FFB sera faite automatiquement par le club

Renseignements : 06.77.89.70.58

JE M'INSCRIS À LA COMPÉTITION

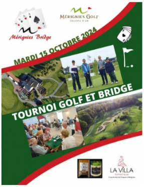

Résultats des compétitions

Championnat du Club en simple – Dimanche 1er septembre

Pour cette 14ème édition, félicitations aux nouveaux champions du club :

- Inès ROYER chez les dames
- Abdelaziz BOUJEMI chez les messieurs

(attention, ces champions ont joué sur 27 trous et cumulent les scores 18 et 9 trous…)

Trophe Lignel – Coupe de France, du 6 au 8 septembre à Mérignies Golf

Saint-Nom-la-Bretèche vainqueur avec 18 coups d'avance !
La bataille, lors de cette coupe de France des clubs Messieurs, s'est déroulée comme d'habitude sur 4 tours (3 jours). 33 clubs de toute la France ont participé aux deux premiers tours et le cut en a retenu 9 pour la dernière journée jouée en 36 trous.
Saint-Nom-la-Bretèche était déjà en tête après 2 tours (9 coups d'avance). Et a confirmé largement son avance avec au final un score de -31. Le vent a pourtant énormément soufflé dimanche : plusieurs PAR 4 n'étaient plus atteignables en 2. Par ailleurs c'était seulement la 6ème fois qu'une compétition se déroulait des départs noirs. Mais l'équipe composée de Aaron Van Hauwe (-4, 17 ans), Oscar Couilleau Champion de France 2024 (-4.8, 16 ans), Paul Franquet (-3, 19 ans) et Alexandre El Khomri (0, 14 ans) a largement dominé la compétition avec un score moyen par tour proche de -4. La logique a donc été respectée puisque le palmarès des 4 joueurs est déjà très long : champion de France,
Saint-Cloud termine 2ème (-13) grâce à sa belle remontée lors du dernier tour.
Brigode crée la surprise en terminant à la belle 3ème place (-5).
L'aventure s'est arrêté le samedi soir pour Mérignies. Il manquait 1 point et une place pour pourvoir jouer la suite… Bravo à la jeune équipe pour ses scores tout à fait honorables et cette 10ème place.
Bravo au vainqueur, à tous les clubs, sans oublier les salariés ainsi que les 25 bénévoles de l'Association Sportive.

SCORES

TOUTES LES PHOTOS

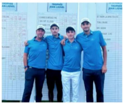

Coupe des familles – Dimanche 15 septembre

Quel bonheur de jouer en famille, et de partager la victoire… ou juste le plaisir de participer.

Félicitation à
- KIEFFER, Jean-François et Hélène 24 net sur le 9 trous
- ALLARD, Aurelien et louis 48 net sur le 18 trous

RÉSULTATS 18 TROUS

RÉSULTATS 9 TROUS

LES PHOTOS

Trophée des partenaires – lundi 16 septembre

Nous avons le plaiseu ir d'inviter tous les partenaires du golf à la 6ème édition de cette journée très prisée.

La présentation des entreprise a permis à chacun d'aller discuter avec les autres partenaires pendant le cocktail. c'est un véritable réseau B to B qui s'enrichit d'année en année, mais toujorus aussi sympathique et décontracté.

Nous avons accuellis quelques nouveaux partenaires !

Chacun a appécié la douce chaleur automnale sur la terrasse, après un parcours 9 trous en équipe de 2, par entreprise.

Bravo à chaque équipe et partenaire d'avoir représenté leur société lors de cette rencontre !

Voici les gagnants :

- En Brut : **Philippe Van Mossevelde et Franck Poidevin pour la société LISSAC**
- En Net : **Thomas & Mathieu Massip de la société PRONOBIS**

Bravo aux quelques partenaires qui ont fait l'initiation golf.

RÉSULTATS

LES PHOTOS

Trophée Girls Only by Mon Bonnet Rose – Mardi 17 septembre

C'est une grande première : Girls Only (les ladies de Mérignies Golf) s'est associé à l'association **MON BONNET ROSE**, pour créer une journée tournée vers les gofleuses et la solidarité féminine face au cancer du sein.

Compétition de golf ou initiation pour les 3 novices présentes.

Merci à toutes les dames pour leurs participations, et en particulier à celles qui venaient d'autres golfs.

Voici les gagnantes de chaque série :
- *18T Brut* : **Isabelle Tiberghien**
- *18T Net* : **Marie-Claire Mellentin**
- *9T Net* : **Patricia Colpin**

PARTENAIRES

RÉSULTATS 18 TROUS

RÉSULTATS 9 TROUS

LES PHOTOS

Missions – Actions
Projets
Mon bonnet rose le challenge
Mon bonnet rose Challenge Act'Rose
LA BOUTIQUE Mon bonnet rose

Défi 27 trous des seniors du 19 septembre

Voir ci-dessus, rubrique Seniors

Challenge Mérignies Golf by Billecart-Salmon – 20 et 21 septembre

C'était nouveau cette année : Un challenge sur 2 jours, associé au prestigieux Trophée Billecart-Salmon, en 2 fois 18 trous en double.

- Bravo à Alban Genty et Victor Le Moal qui remporte cette première édition !

RÉSULTATS

LES PHOTOS

PARTENAIRES

Trophée Henneron – Dimanche 22 septembre

Le prestige de cette compétition était au rendez-vous de sa réputation !

Bravo à :

- Rose Caillaux qui remporte les 18 trous Dames en brut
- Fron-Pruvost Téo qui remporte les 18 trous Hommes en brut
- Baetens Angeline qui remporte les 18 trous Dames en net
- Sablon Théo qui remporte les 18 trous Hommes en net
- Hurst Sylvie qui remporte les 9 trous Dames en net
- Messager Laurent qui remporte les 9 trous Hommes en net

RÉSULTATS 18 TROUS

RÉSULTATS 9 TROUS

LES PHOTOS

JEAN HENNERON

Since 2010 ProShop

Savez-vous qu'au ProShop on peut trouver

des casquettes de pluie ?

Belles et idéales pour traverser l'hiver avec la tête au sec !

PROMOS D'OCTOBRE -20% sur :

Casquettes
Ceintures
Crèmes solaires

Titleist
STADRY

MÉRIGNIES GOLF
Country Club
GRATTE DE LAPIN
www.merigniesgolf.com - À 20 minutes au sud de Lille

MÉRIGNIES GOLF

NOUS CONTACTER

1245 Avenue du Golf 59710 Mérignies
accueil@merigniesgolf.com
07.57.91.36.16
Ouvert 7 jours sur 7
Horaires d'été : 8h00 – 20h30
Horaires d'hiver : 8h30 – 18h00

LIRE LA DERNIÈRE NEWSLETTER

S'ABONNER

Copyright © 2004-2024 Mérignies Golf

Site web réalisé par DC DIGITAL – www.dc-digital.eu