La newsletter de Mérignies Golf et sa brasserie.
À 20 MN AU SUD DE LILLE

N°151 – Septembre 2024

GRATTE DE LAPIN

Nouvelles des parcours

Vidéos trou par trou de Val de Marque et Rupilly

C'est NOUVEAU ! découvrez le parcours Val de Marque et Rupilly filmés en juillet et août de haut, trou par trou, pour préparer votre prochaine compétition… ou pour le plaisir des yeux !

Voici les vidéos qui compilent les 9 trous :

B
Mérignies Golf, parcours Val de Marque Complet - 2024
À regarder
Partager
Trou N°5
PAR 3 - HCP 7
Parcours VAL DE MARQUE
166 150 134 117 102
Regarder sur YouTube

VOIR TOUTES LES VIDÉOS

Une page du site www.merigniesgolf.com présente les trous un par un.

Les travaux d’entretien récents sur le parcours

La préparation de la Coupe de France (La « Lignel ») est couplée aux travaux réguliers d’été :

- Cet été les greens ont été aérés 2 fois, et toutes les autres zones de jeu (départs, fairways, tours de greens), une fois.
- Les greens ont été sursemés en « Agrostide ». C’est la graminée qui a été semée à l’origine du golf, et que nous essayons de maintenir, non en abusant d’herbicide, mais en préférant le sursemis.

Cette graminées est aujourd’hui connue pour être la plus appréciée sur les greens : résistance aux maladies, à la sécheresse, à la tonte courte, et qualité de roule. L’architecte du golf était visionnaire en 2005 !
Les greens avaient déjà étéfertilisés. Toutes les autres zones de jeu l’ont été à leur tour. Utilisation d’un engrais organique minérale (cette fertilisation a lieu 2 fois par an sur ces zones).
NOUVEAU :
Afin d’augmenter la résistance des greens aux assauts des champignons qui altèrent le gazon, le green keeper teste l’injection de bactéries de culture : ces bactéries avaient été prélevées sur nos greens en avril. Cultivées en labo elles ont été multipliées, et maintenant réinjectées en plus grand nombre. C’est une façon naturelle de développer les antagonistes naturels aux champignons. A suivre !!
Le rétrécissement des roughs, et donc l’élargissement des fairways en preroughs, avec une tonte à 34 mm a été commencée sur les trous 1 et 2 de Val de Marque. Il va êre étendu à tout le parcours. Il est entendu maintenant d’attendre le plus longtemps possible pour faire ces opérations, pour respecter et favoriser la biodiversité (notamment les périodes de nidification), mais aussi pour l’intérêt du jeu de golf qui est avant tout un sport de cible.
Cette année, nous avons attendu la Lignel…
Cette nouvelle va plaire aux golfeurs qui « arrosent » régulièrement, mais pourquoi ne pas prendre quelques cours pour taper plus droit ?

Mérignies Golf est officiellement « entreprise engagée pour la nature »

Savez-vous que Mérignies Golf est engagé dans ce programme depuis 2021, proposé par l’OFB, organisme gouvernemental (Office Français de la Biodiversité).

Le programme déposé par Mérignies Golf reprend en partie les actions engagées pour le programme « Golf pour la Biodiversité », proposé par la ffgolf et la MNHN.

A mi-chemin, l’OFB écrit un rapport d’expertise. Celui-ci vient d’arriver, il qualifie la plupart des actions « d’exemplaires » et quelques-une de « satisfaisantes ». Bravo à l’équipe terrain et à tout le personnel du golf pour leur motivation à inviter la biodiversité sur le terrain.

RAPPORT D'EXPERTISE OFB À MI-PARCOURS

ENTREPRISES ENGAGÉES POUR LA NATURE

LE SITE DU PROGRAMME

Rubrique Le Golfeur ECO-RESPONSABLE

Parce que la transition écologique, c’est l’affaire de tous… de retour à la maison…

Prolongez les actions du golf dans votre jardin pour développer la biodiversité

QParce que la biodiversité dépasse bien sûr les frontières du golf, que vous habitiez à proximité du golf ou pas, voici 15 idées pour favoriser la biodiversité dans votre jardin :
1. Plantez des fleurs indigènes
2. Créez une mare
3. Évitez la prolifération des espèces nuisibles
4. Laissez une zone en friche
5. Gardez un tas de compost
6. Limitez l’usage de pesticides
7. Variez les types de plantations
8. Favorisez les plantes mellifères
9. Installez un hôtel à insectes
10. Laissez l’herbe pousser
11. Utilisez du paillis organique et des Ollas !
12. Évitez les supports de culture à base de tourbe
13. Laissez les feuilles mortes
14. Évitez les perturbations lumineuses…
15. Mais aussi les perturbations sonores !

PLUS DE DÉTAILS

Les avantages, en plus de développer la biodiversité :
- Soutien à la pollinisation
- Enrichissement du sol
- Réduction des coûts
- Gain de temps
- Récoltes améliorées

LES EAGLES
ÉCOLE DE GOLF DE MÉRIGNIES
Le coin des pros

- Maxi 8 participants par créneau
- Plusieurs créneaux horaires possibles par jour
- Participation 5 €, déductible d’une formule débutant si vous voulez continuer.

ffgolf®
Admirez,
respirez,
golfez.
Découvrez votre nouveau
sport de plein air.

ffgolf®
Il n'y a pas
d'âge pour
se mettre
à jouer.
Découvrez
votre nouveau
sport préféré.

ffgolf®
Le sport
de ceux qui
ne veulent
pas s'arrêter
d'en faire.
Découvrez
votre nouveau
sport préféré.

Inscriptions à l'Ecole de Golf

Deviens un « Eagle »

Vous cherchez un sport pour votre enfant, qui va l'aider à développer ses capacités physiques mais aussi son mental, sa réflexion, son sens du respect des autres et de la nature ? Qui va lui ouvrir de nouvelles amitiés solides, et lui offrir un passion pour la vie ? Qui le faire évoluer au grand air dans un environnement sain et apaisant ?
Inscrivez-le à l'Ecole de Golf de Mérignies !

30 ou 50 séances sur l'année, de 1h ou 1h30, en « babygolf », « passion » ou « performance », suivant son âge et ses désirs.
Passage des « drapeaux » de la ffgolf tout au long de l'année pour valider sa progression, puis classement officiel ffgolf.
Méthodes pédagogiques ludiques et innovantes, basées sur le développement psychomoteur et psychologique de chaque âge.
de 5 à 18 ans.
Inscription jusqu'au 10 septembre à la réception du golf, de 8h à 17h, 7J/7.

PLUS D'INFOS SUR L'EDG

LES EAGLES
GOLF DE MÉRIGN

Bienvenue Justine !

Très bonne nouvelle : Justine Royer, Proette 😊 Pro au féminin) viendra rejoindre l'équipe enseignante de Mérignies Golf fin août.
Originaire de Châlon en Champagne, Justine, 32 ans, arrive de Reims et est ravi de mettre ses talents au service du golf pour accompagner l'école de golf et tous les golfeurs de tous âges, pour faire découvrir le golf aux novices et accompagner l'ambition sportive du club.

Pro en Alternance : au revoir Grégory, bienvenue à Coglin !

Depuis quelques années, Mérignies Golf accueille chaque année un élève pro-enseignant en alternance. Cela lui permet de suivre une formation pour devenir pro, en profitant de l'expérience d'un golf reconnu et d'une qualité d'installations au top, et d'étoffer l'équipe enseignante avec une personne qui est là environ à mi-temps.
Nous remercions Grégory qui s'est formé (et vous a formé !) l'année dernière.
Nous accueillons cette année Coglin, un jeune talent prometteur, qui fut un temps membre de l'équipe sportive Mérignies Golf. Profitez de son expérience golfique et de ses découvertes pédagogiques !

Grégory

Coglin

Des nouvelles de Lev Grinberg

Après sa brillante victoire au GP de Mérignies, Lev, licencié Mérignies Golf, a enchaîné les belles performances !!

- 26ème au St Andrews Links Trophy Écosse
- 9ème The Amateur Championship Irlande
- 29ème European Amateur Championship Danemark

Puis Lev s'est est parti en tournée aux US en se faisant financer son voyage par de nombreuses universités américaines qui le convoitent déjà pour 2026.

- 9ème U.S. Junior Amateur Championship USA
- 2ème Boy's Junior PGA Championship USA
- 33ème U.S. Amateur Championship USA
- Enfin Lev a été sélectionné mi-août pour disputer et gagner pour la 2ème fois le prestigieux Jacques Léglise Trophy en Angleterre, en équipe.
  Lev sera dans l'équipe de la Lignel de Mérignies Golf, avec Paul Grimonpon et Alban Genty. Go Mérignies !

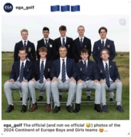
ega_golf

ega_golf The official (and not-so official 😅) photos of the 2024 Continent of Europe Boys and Girls teams 😍...

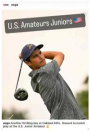
usga

usga Another thrilling day at Oakland Hills. Onward to match play at the U.S. Junior Amateur

gettyimages
Credit: Oisin Keniry/R&A

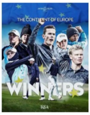

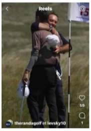

Voyages golfiques aux Canaries ou en Espagne – octobre et novembre 2024

Vous regrettez déjà l'été qui s'éloigne doucement ?

Morgan, Head Pro à Mérignies Golf, vous propose 2 voyages cet automne, pour golfer et progresser, pour allier plaisir du voyage et de la découverte de parcours magnifiques.

Stage de golf en Espagne

- 5 golfs
- 7 nuits en demi-pension
- **12 au 19 octobre 2024 à Costa Ballena**
- 1.950 € golfeur en chambre double
- 2.170 € golfeur en chambre single

PLUS D'INFOS STAGE EN ESPAGNE

Vous regrettez déjà l'été qui s'éloigne doucement ?

Morgan, Head Pro à Mérignies Golf, vous propose 2 voyages cet automne, pour golfer et progresser, pour allier plaisir du voyage et de la découverte de parcours magnifiques.

Stage de golf aux îles CANARIES

- 5 golfs
- 7 nuits en demi-pension
- **17 au 24 novembre à Fuerteventura**
- 2.020 € golfeur en chambre double
- 2.220 € golfeur en chambre single

PLUS D'INFOS STAGE AUX CANARIES

Stage de golf en
ESPAGNE
Organisé par Morgan
5 golfs , 7 nuits en demi-pension
12 au 19 octobre 2024 à Costa Ballena
1.950 € golfeur en chambre double
2.170 € golfeur en chambre single

Mérignies Golf
Country Club
Stage de golf aux
ÎLES CANARIES
Organisé par Morgan
5 golfs , 7 nuits en demi-pension
17 au 24 novembre 2024 à Fuerteventura
2.020 € golfeur en chambre double
2.220 € golfeur en chambre single

Renseignements auprès de Morgan : 06.61.54.79.41 ou morgancaillaux@icloud.com

Bravo aux jeunes du Cresda

le 19 juillet, c'était la dernière séance pour nos jeunes du Cresda de Pont à Marcq (Centre Régional d'Education Spécialisée pour Déficients Auditifs).
Fin du 3ème cycle et d'une 3ème année de collaboration. Rendez-vous en septembre Louane , Emmeric , Fabian , Léana et les autres 💙
Merci à Virginie et Thibault, vos encadrants, pour leur bonne humeur, sourires et patience !
Morgan

Le savez-vous ?

Golfeurs ou pas...Testez vos connaissances ou apprenez quelque chose concernant le golf :
Que veut dire DONNÉ en golf ?

- A) C'est la formule employé par le Pro pour vous dire que vous avez dorénavant vote carte verte.
- B) C'est le fait d'échanger sa carte de score au début d'une compétition.
- C) C'est quand votre adversaire vous évite de jouer le dernier coup, supposant que vous allez rentrer la balle.

VOIR LA RÉPONSE

L’interview du mois : Julien Knipiler, où comment allier l’esprit bon vivant à une passion compétitive

Bonjour Julien, Comment t’es-tu mis au golf ? Écoute, c’était avec un collègue de boulot avec qui on jouait au tennis depuis plusieurs années. On s’en lassait un peu et on voulait changer de sport. On avait eu l’occasion de faire une initiation golf dans le cadre d’un séminaire, mais ça ne s’était pas super bien passé. Un an après, on a refait un séminaire d’entreprise avec initiation golf à Mérignies et, soit c’était mieux ici, soit on était mieux disposés, mais en tout cas ça nous a plu et on a décidé de s’y mettre. On a donc pris une formule débutants Duo, et on a pris des cours à 2. 10 ans après, on y est toujours, et on joue toujours à 2 !

Qu’est-ce qui était différent ? La première fois qu’on a joué on était forcément pétris d’a priori sur ce sport, sélect, etc… et l’initiation qu’on a fait la première fois ne nous avait pas démenti, on a un peu bloqué là-dessus. À Mérignies on a découvert une ambiance beaucoup plus ouverte, avec un esprit de camaraderie, avec une ambiance qui peut être festive, avec beaucoup d’animations. Et il y a aussi un côté sportif ici, que je ne retrouve pas partout. Tout ça a fait que cette initiation nous a plu.

Nous serions donc plus ouverts ? Oui, ici ça fait « péter » tous les a priori. N’importe quelle personne qui a envie de jouer au golf peut venir jouer ici, sans qu’il y ait aucun jugement. Mais ceci dans le respect de l’étiquette, de l’environnement, des codes du golf, il y a quand même bien sûr ici le côté agréable de ce sport, pas select mais respectueux de certaines valeurs.

Qu’aimes-tu d’autre à Mérignies ? La taille du golf : 27 trous, ça le rend très accessible, ce n’est pas saturé. Si je veux jouer en semaine, je peux réserver dans la demi-heure qui suit. Et le WE je fais surtout des compets, donc j’ai aussi de la place tout le temps.

Le fait de pouvoir changer de parcours, avec toutes les combinaisons possibles est super aussi. On peut jouer de manière variée même en restant à Mérignies.

Donc tu joues surtout à Mérignies ? 90 % de mes parcours je les joue ici. Et après on le sait, il y a la qualité du parcours qui est exceptionnelle. Je suis de moins en moins friand de jouer par temps de pluie, mais ici il y a une qualité permanente toute l’année, donc je garde le plaisir d’un terrain agréable, en dépit de la météo.

Comment joues-tu actuellement, à quel rythme ? Aujourd’hui je joue un parcours par semaine. Un peu moins de novembre à mars. 70% du temps en compétition, je fais majoritairement des compets. Et practice une fois par semaine pendant une demi-heure, plus des cours cette année, ce que je n’avais pas fait depuis la carte verte.

Quel est ton index ? 20. J’étais descendu à 17 et je suis remonté… Mais en fait je m’en cogne complétement, je m’en fous, contrairement à certaines personnes dont j’ai l’impression que c’est une obsession.

Mais tu me dis aimer la compet ? Oui, je suis hyper compétiteur dans la vie, donc le but de mon index, c’est qu’il reflète mon niveau de jeu, pas forcément de baisser à tout prix. Mon but est de performer par rapport à mon niveau, et de bien me classer dans les compets. C’est ça aussi qui m’a plu dans le golf, c’est que dès le début, avec un gros index, j’ai été bien classé en net, et ça m’a donné envie de continuer. Le fait que tout le monde puisse gagner en net, c’est génial. Ça, couplé au fait que les compets sont conviviales, festives et sportives à la fois, dans un bon état d’esprit, ça me plaît. Il y a aussi un esprit plutôt loyal, avec un autoarbitrage. J’entends parler de triche parfois, mais honnêtement, je n’en ai pas rencontré beaucoup en compétition, et je ne vois pas l’intérêt d’avoir un index qui ne reflèterait pas son niveau réel.

As-tu des objectifs golfiques pour l’année qui vient ? oui, j’aimerais bien finir dans le top 20 de la Ch’tee en Nord* de l’année prochaine, avec mon fidèle collègue Stéphane. On a progressé mais on n’a pas réussi cette année, on espère faire mieux l’année prochaine. La Ch’tee en Nord reste un moment préféré de l’année pour moi, on s’entraîne et on se prépare pour y briller… mais cette année on était assez loin de l’objectif.

Qu’est-ce que te plaît dans la Compétition Ch’tee en Nord ? Le fait de faire 3 jours consécutifs sur 3 clubs, c’est l’élément principal. Les 3 formules aussi, c’est très ludique. Je trouve que jouer en double c’est super sympa, car c’est pas toujours facile de s’accorder avec son partenaire, la formule Grensome apporte du piquant… Et la dernière soirée, la remise des prix c’est super, très classe, avec une énorme dotation. Cette année il y avait une soirée en plus, j’ai beaucoup aimé. C’est le truc traditionnel chaque année à ne pas rater. C’est le truc qu’on a envie de faire bien, pour le côté sportif, et pour les coups qu’on va boire avec les belges qu’on rencontre !

As-tu un club fétiche ? un coup préféré ? Le pitch à 100 mètres. C’est le seul coup que j’arrive à faire précisément, à 4 mètres près. Peut-être qu’il correspond bien à ma taille car je suis petit… mais j’arrive aussi à faire des ½ ou des ¾ de pitch, j’arrive bien à gérer les distances. Il n’y a aucun autre club avec lequel j’arrive à faire ça.

**Compétition qui a lieu tous les premiers WE de juillet, sur les parcours de Bondues, Brigode et Mérignies.*

Ton meilleur souvenir en golf ? Il y en a tellement… alors ça n’est pas forcément le souvenir le meilleur mais le plus récent : c’est Kilmacolm. [Voir article suivant, NDLR]. On a joué un parcours sur les hauteurs que j’ai adoré… ce côté très isolé, très nature, on n’entendait aucun bruit, la mer au loin, que la nature… Je me rappelle d’un green cerné de 5 bunkers d’un mètre de profondeur, inoubliable ! Tout ça avec mes amis, avec d’autres membres du club que j’ai rencontrés… c’est un excellent souvenir. Cela va aussi avec le whisky et les repas qui ont suivi…

Quel est ton joueur ou joueuse préféré ? Je ne regarde pas le golf à la télé. Je dirai bien Rory car tout le monde me parle de lui, mais bon… Je ne suis pas un fan du sport à la télé. J’ai pas beaucoup de temps, donc si j’ai une heure à perdre à regarder la télé, je préfère aller jouer sur le terrain, et ça me procure beaucoup plus de plaisir.

Même pas les JO ? Je serai allé les voir si j’étais dans le coin. Mais j’étais en vacances.

As-tu des conseils à donner aux golfeurs débutants ? Prenez des cours ! C’est basique, mais le nombre de personnes qui passent leur carte verte et ne prennent plus de cours… c’est dommage. N’ayez pas peur d’aller faire des compets. N’attendez pas d’avoir un très gros niveau.

Tous aux compétitions ? Oui, faut pas que les gens aient d’appréhension. Venez aux remises des prix, c’est important pour participer à la vie du club. Les compets ont aussi l’avantage de nous faire jouer avec des gens qu’on ne connaît pas. On était 2 copains au début, et maintenant on est une bande de 10 à jouer souvent ensemble car on les a rencontrés en compets. Certains sont devenus de vrais amis, qu’on voit aussi à l’extérieur. C’est important de se créer un réseau golfique, ça devient une seconde famille.

Encore un conseil ? Arrêtez de prendre des voiturettes : on ne fait pas beaucoup de sport, donc il faut marcher. Ça fait parfois rigoler mes amis quand je dis que je fais du golf pour faire du sport, mais je marche 15 bornes quand je fais 18 trous (OK, je ne vais pas toujours très droit…). C'est pas le sport le plus cardio, mais c'est un super exercice.

Quel est ton secret ? C'est pas un secret… mais une bonne bière au 9ème trou, surtout pendant la Ch'tee en Nord, souvent me transcende pour le reste du parcours… Quand je peux je le fais, toujours avec modération bien sûr, et ça me fait du bien.

Et ton rêve ? C'est bateau et débile… jouer Augusta, pour l'histoire, le prestige, pour dire que je l'ai fait, comme une case à cocher dans les musts du golfeur. Même si j'estime que l'ai déjà fait un beau pèlerinage golfique à Kilmacolm. Le 2ème rêve serait que ma femme et mes enfants se mettent au golf. J'envie beaucoup les gens qui jouent en famille, cette espèce de culture golfique partagée par les parents et les enfants. J'ai essayé d'emmener les miens aux initiations, à « Tous au golf », mais ça n'a pas accroché…. Jouer en famille en vacances ça doit être sympa aussi. C'est l'avantage du golf c'est aussi voir du paysage, voir la nature, des bestiaux comme des biches, voir une vue sur la mer. Comme une rando en famille pendant laquelle en plus tu joues…

As-tu quelque chose à rajouter ? Oui, on pourrait se demander pourquoi je continue à jouer au golf, ce qui m'accroche…

OK, alors pourquoi continuer à jouer ? Quelles motivations ? Au tennis, bizarrement, je n'arrivais pas décrocher de mes difficultés de boulot et autre. Et j'ai testé d'autres sports, pas mieux. Au golf, c'est le seul sport où j'oublie tout, je ne pense qu'à la balle. Peut-être à cause de l'environnement, du calme, je ne sais pas mais c'est la seule activité où je ne pense à rien d'autre quand j'y suis. Moi qui ai un boulot très stressant et très prenant, c'est un exutoire énorme. Ça contribue à mon équilibre, c'est un point essentiel pour moi.

Je tape ma balle, je marche, et pendant ce temps je ne pense qu'au coup suivant… et ça va durer 4 heures. Et tu ne t'emmerdes pas, tu es à fond dans ton truc.

J'ai fait du tennis, du ping-pong, de l'escalade, une quinzaine de sport… et il n'y a qu'au golf où je trouve ce calme et cette déconnexion.

Merci beaucoup Julien, c'était très sympa de t'interviewer, ta bonne humeur légendaire et ta passion sportive sont contagieuses ! Merci pour ce que tu apporte au club. Nous te souhaitons encore de beaux classement en compet, et surtout une belle et saine déconnexion avant, peut-être un jour, des parcours en famille.

Voyage à kilmacolm

Du 18 au 21 juillet 2024, une délégation de 14 golfeurs de Mérignies Golf, plus 2 épouses non golfeuses, s'est rendue à Kilmacolm. Ce golf plus que centennaire est en effet jumellé avec Mérignies Golf depuis 2015.

Un voyage avait déjà été organisé en 2017, il avait laissé un souvenir plus que joyeux auprès des participants. Ceux de la nouvelle expédition n'ont pas été décus : l'accueil par nos amis a été plus que sympathique et fraternel : partie de golf partagée (et Bravo à Kilmacolm qui remporte haut la main le challenge en matchs plays !),et dîner. L'ambiance golf a surpassé la barrière de la langue pour ceux qui maîtrisaient moyennement l'anglais. Les capitaine et secrétaire de Kilmacolm s'étaient pliés 4 pour nous accueillir. L'amitié franco-écossaise est une légende moyenâgeuse encore vivace !

La découverte du lieu s'est pousuivie, le lendemain, par une partie sur le golf magnifique de Ranfurly Castle Golf Club. Le manager, qui n'avait pas de raison de nous accueillir mieux que quiconque, a prêté ses clubs à un de golfeurs qui pensait en louer, son chariot électrique à une autre personne qui se trouvait sans chariot disponible et a même offert un pot à tous ceux qui rentraient du parcours. Merci !

Le 3ème et dernier matin, une partie du groupe a encore joué 9 trous sur Greenock Golf Club.

Tous ont apprécié ces très beaux golfs, à la fois sportifs, avec de belles distances, et très naturels avec des roughs implacables et un arrosage 100% venu du ciel qu'on a testé en direct !

Certains ont même pu s'essayer au jeu de boules local, invités par hasard, lors d'une balade, par le green keeper du lieu.

Les temps hors golf n'ont pas déçu non plus : même si les participants ne se connaissaient pas tous au départ, les balades, apéros et repas ont permis de ressérer le groupe dans la bonne humeur.

Vivement le prochain échange ! Et nous espérons accueillir l'année prochaine une délégation de Kilmacolm.

THE
KILMACOLM
GOLF CLUB

VOIR TOUTES LES PHOTOS

Welcome to
KILMACOLM
Please drive carefully
Twinned with Mérignies

Bientôt la « Lignel »

De son nom complet le **Trophée Jean Lignel**, et une fois la métonymie ôtée la **Coupe de France par équipes messieurs,** ce prestigieux Trophée **se disputera à mérignies Golf du 6 au 8 septembre** (reco le 5).

Il s'agit bien de la Coupe de France, et non du Championnat de France par équipes messieurs 1ère div, qui porte le nom de **Trophée Gounouilhou** (et auquel participait Mérignies en 2024).

L'équipe qui s'imposera ne sera donc pas championne de France, mais le titre est prestigieux, et ouvre la qualification pour la Coupe d'Europe des clubs.

Quelles différences avec la Gounouilhou ?

À la **Gounouilhou**, seuls les clubs de 1ère div messieurs, autrement dit 16 équipes, participent. Sachant qu'à l'issue de chaque édition, quatre d'entre elles redescendent en deuxième division, remplacées par quatre autres qui montent. À la Lignel, point de divisions. Le champ est limité à 36 équipes, et la qualification se fait, en premier lieu, sur la foi du **Mérite des clubs messieurs** de l'année précédente. Dans ce classement, les clubs cumulent des points en fonction des résultats de leurs équipes dans toutes les catégories d'âge messieurs, ainsi que du classement de leurs joueurs au Mérite amateur.

Il y a une *wild card* pour le club hôte, c'est à dire que celui-ci participe même s'il n'aurait pas été qualifié via le mérite club ou joueurs. A Mérignies nous sommes fiers d'être qualifié au mérite de nos joueurs, et de ne pas avoir recours à cette wild card. Cela veut dire que Mérignies se classe, au mérite Messieurs, parmi les 36 meilleurs clubs de France !

Et ça marche comment ?

La formule de jeu, ne propose que du stroke play. Lors de chaque tour de jeu (il y en a quatre au total), chaque équipe aligne trois joueurs, en simple, parmi les six qu'elle peut inscrire au maximum. Le total de l'équipe est calculé en additionnant les deux meilleurs scores de chaque tour. La formule se rapproche ainsi de très près de celle qui aura cours aux **Championnat du monde amateurs par équipes**.

La **Lignel** comporte bien quatre tours, elle n'est disputée que sur trois jours : à l'issue des deux premières journées, vendredi et samedi, seules les neuf meilleures équipes continuent leur route. Elles disputent alors deux tours de jeu dimanche, un le matin et l'autre l'après-midi.

Et l'Europe, dans tout ça ?

La principale récompense offerte au vainqueur de la **Lignel** est donc une qualification à la **Coupe d'Europe des clubs messieurs**.

Palmarès des vaiqueurs de la Lignel :

- 2023 : Saint Nom la Bretèche
- 2022 : Cannes Mougins
- 2021 : Biarritz
- 2020, 2017 et 2015 : RCF La Boulie
- 2019 : Terre Blanche
- 2018 et 2016 : Saint Germain

Mérignies Golf
Country Club

L'équipe de Mérignies sera constituée de :

- **Lev Grinberg**, jeune ukrainien talentueux, actuellement 5ème amateur français, toutes catégories confondues, malgré son jeune âge (16 ans). Il est -5,7 d'index. Lev a demandé sa naturalisation française. Il est en formation avec la ffgolf au Pôle performance du Golf National. Il est licencié à Mérignies depuis 2022.
- **Paul Grimonpon**, 20 ans, actuellement étudiant aux USA. Paul a commencé le golf à Mérignies quand il avait 4 ans, il est actuellement -2,2 d'index.
- **Alban Genty**, 19 ans, 0 d'index. Alban joue à Mérignies depuis quelques années et s'entraîne intensément.

Venez les admirer et les encourager !

Girls Only

Les Ladies de Mérignies ne se sont pas arrêté de jouer de tout l'été : le mardi il y avait toujours un petit groupe, entre celles qui étaient déjà rentrées et celles qui n'étaient pas encore parties.
Vous êtes golfeuse ? Venez les rejoindre dès ce mois de septembre !
Parties entre filles tous les mardis (le matin pour toutes, tous niveaux, l'après-midi pour les plus sportives), et parfois le jeudi et le samedi, déjeuners, sorties, cours… tout est à la carte et les animations sont gratuites (hors cours, déjeuner et sorties).

PLUS D'INFOS GIRLS ONLY

Réunion Girls Only mardi 1er octobre, de 18h à 19h30

SAVE THE DATE : réunion des GIRLS, toutes golfeuses intéressées (licenciée à Mérignies Golf) pour faire le point des activités de l'année écoulée, et réorienter si besoin les animations pour satisfaire les attentes de chacune.
Réunion suivie d'un pot offert par le golf.

parrainage

Bon d'achats pour vous, parrains de nouveaux golfeurs ou abonnés !

Parrainer de nouveaux golfeurs ou nouveaux abonnés, et recevez un bon d'achat au ProShop !

- 50 € pour le parrainage d'une formule débutant All in Golf ou un abonnement Pack Bronze
- 75 € pour un abonnemnet Pack Argent
- 100 € pour un abonnement Pack Or
- 150 € pour un abonnemnet pack Diamant

Voir conditions à l'accueil du golf (présence du parrain lors de la souscription, offre réservée aux abonnés Mérignies Golf…)

VOIR LES DIFFÉRENTS PACKS

Promo abonnement 18 mois

Vous voulez vous abonner pour la première fois à Mérignies Golf ?
Profitez de cette promo 18 mois : tarif avantageux pour jouer en toute liberté dès maintenant jusque fin mars 2026 sur l'un des plus beaux golfs des Hauts-de-France.

- **Du 1er septembre 2024 à fin mars 2026 : Pack Bronze : 1644 € | Pack Argent : 2055 € | Pack Or : 2741 € | Pack Diamant : 3468 €**

Adressez-vous à l'accueil du golf, en présentant cette page (ou téléphoner au 0320795882 en le mentionnant)

VOIR LES DIFFÉRENTS PACKS

Mérignies Bridge

Golf, bridge ou golf et bridge ?

A voir ci-dessous : le club de bridge de Mérignies, partenaire du golf, organise une compétition Golf et Bridge le 15 octobre.
Vous n'êtes pas encore bridgeur ?
C'est en septembre que démarrent les cours pour les débutants.

- **10 cours gratuits pour la découverte**… avant le moindre engagement…

Renseignements : 0607391903 et 0609537419

Jeux olympiques

Nous sommes nombreux à avoir vibré lors des jeux de Paris 2024. Vibré pour le golf et, pour une fois, à l'unisson de tous les autres sports. Vibré pour la France, pour le sport en général, pour la beauté des gestes, mais aussi pour le fairplay et la fraternité entre les peuples.
Nous étions nombreux à profiter d'une ambiance aussi festive que respectueuse au Golf National, pour suivre les hommes ou les femmes. Ces jeux ont été un succès, et l'image du golf, même si on peut toujours regretter qu'elle n'ait pas été plus médiatisée, s'est imposée comme celle d'un sport jeune, passionnant et dynamique.
Quelles qu'aient été les perdormances des golfeurs et golfeuses français, plus ou moins proche d'une médaille, on peut dire que le golf, comme d'autres sports, s'est emparé de Paris !

Du côté des seniors

Retour sur la sortie au Golf de l'empereur début juin

Une fois de plus de fut une magnifique journée.
Comme d'habitude, nous avons eu le plaisir de jouer avec un temps… très Six Tees !
Parcours un peu difficile et fatiguant, mais cela n'a pas entamé, bien au contraire, la bonne humeur collective, les rires et l'insistance à vouloir rendre une belle carte !
Amicalement

Michel

Challenge Sixtees 2024

Un challenge pour tenir en haleine les seniors, de mars à octobre. Bonne ambiance assurée, niveau accessible à tous. 9 ou 18 trous au choix. Nombre de participations au choix.

compétitions

Mardi 30 juillet – Jeudi 22 août – Mardi 3 septembre – Jeudi 3 octobre – Finale jeudi 17 octobre

Responsables : Thérèse Decauwert 06 33 61 39 40 et Michel Pollet 06 09 62 44 64

14 mars · 11 avril · 14 mai · 11 juin · 30 juillet
22 août · 3 septembre · 3 octobre
Finale jeudi 17 octobre
Sixtees
2024
Challenge interne pour tous les seniors

PHOTOS DU 6ÈME TOUR

JE M'INSCRIS À LA PROCHAINE COMPÉTITION

Retour sur notre 6ème tour avec des photos

Belle journée pour ce 6ème tour pour les Sixtees restés à Mérignies
lien photos de ce tour :

Les vainqueurs du jour en NET sont :

- Sur 18 trous mixte : Patrick GEERAERT
- Sur 9 trous : Christine LEDENT et Richard DUBRULLE.

Prochain tour

Le jeudi 3 octobre: le 8ème et dernier tour du challenge.

RÉSULTATS 18 TROUS 6ÈME TOUR

RÉSULTATS 9 TROUS 6ÈME TOUR

4ème tour CIS A – 17 juin à Lille

Merci Hervé FROMENTIN qui a assuré l'intérim du capitaine au pied levé !

Félicitations à tous et plus particulièrement aux 6 premiers bruts et nets. (voir tableau ci-dessous)

Je voudrais porter une attention particulière à Pierre WAETERLOOS qui a réussi à force de travail une très belle carte de 42 net et 21 brut. Bravo Pierre !

Résultats des 3 équipes pour cette matinée :

- En BRUT, **LILLE A et MERIGNIES A sont à égalité avec 133 points** suivis de Saint Omer 116 points.
- En NET, **1er MERIGNIES A avec 214 points** suivi par LILLE 212 et Saint Omer 192.

Le prochain CIS A se jouera le 9 septembre à CAMBRAI.

Votre capitaine Gérard BAPTISTE

RÉSULTATS INDIVIDUELS

CLASSEMENT RÉGIONAL

Défi 27 trous Senior des Brasseurs – Jeudi 19 septembre

Cette compétition est devenue une incontournable pour les seniors, le défi de l'année !

Et cette année, **la brasserie LAMBELIN**, fournisseur des boissons de L'engreage Brasserie, est **sponsor premium** de l'événement.

- Réservée aux seniors (+ 50 ans)
- 27 trous en Shotgun 18 trous le matin et 9 trous l'après-midi
- Parcours La Valutte / Val de Marque / Rupilly
- Individuel Stableford
- Parties tirées au sort, index mélangés
- Nombreux lots, entre autre : **bon d'achat de 1.000€ CHEZ TUI À PONT-À-MARCQ**
- **HOLE IN One : un séjour ANAHITA à l'île maurice .**
- Buffet barbecue, pompe à bière, dessert et café
- Droit de jeu et déjeuner : 27,50 € (+ GF si non abonné)

A noter que le programme de la journée n'est pas à la carte, les 27 trous et le barbecue sont indissociables (il est bien sûr possible de ne pas terminer le parcours et de faire des croix)

JE M'INSCRIS À LA COMPÉTITION

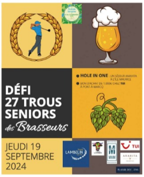

DÉFI
27 TROUS
SENIORS
des Brasseurs
JEUDI 19
SEPTEMBRE
2024
HOLE IN ONE : UN SÉJOUR ANAHITA À L'ÎLE MAURICE
BON D'ACHAT DE 1.000€ CHEZ TUI À PONT À MARCQ
LAMBELIN
TUI
ANAHITA
PLAISIR DES VINS

Les prochains RDV des Sixtees :

- Mardi 30 juillet pour le challenge
- Lundi 12 août : Golf Royal de Bercuit

Restaurants

Nouvelle carte depuis le 11 juillet

DÉCOUVRIR LA NOUVELLE CARTE

RÉSERVER UNE TABLE

Moules-frites

C'est de saison et bien de chez nous !
Le chef propose moules-frites partir du 8 Septembre (même au brunch du dimanche) jusqu'au 15 Septembre inclus.
Moules de Hollande marinière frites salade à 16.5€
(inclus dans le tarif unique brunch à 35€ le dimanche)

PARTAGEZ
vos instants Gourmets
LeClub GOURMET
1 EURO = 1 FEE
DÉPENSÉ
CRÉDITÉ
Cumulez vos points feedélités dès 20€ d'achat*.
5€ en bon d'achat tous les 100 Fees
DÉCOUVRIR

Points fidélité

Pendez à utiliser vos « fees », vos bons d'achats de 5 € générés tous les 100€ d'achats au restaurant*.
Vous n'avez pas encore votre carte de Fidélité « Gourmet » (si vous n'êtes pas golfeur) ou « LeClub Golf » (si vous êtes golfeur) ? Demandez-là vite aux serveurs.
**voir conditions auprès des serveurs.*

Le cocktail du moment

En terrasse ou à l'intérieur, venez goûter le « Sergio », un cocktail désaltérant et tonifiant à la fois :

- Italicus (liqueur de bergamote) | Jus de citron | Soho | Tonic

RÉSERVER UNE TABLE

Le Sergio
9.80€

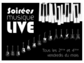
Soirées musique LIVE
Tous les 2ème et 4ème vendredis du mois

Prochaines Soirées Live

- Entrée 3 €, si vous écoutez seulement ou consommez une boisson
- Entrée 6 € si vous voulez dîner

- 13 sept – **FINIS TES FRITES.** Covers tous styles – *Voix, guitare, mandoline, ukulélé, contrebasse, cajon, trompette*
- 27 sept – **HORS TAXES.** Cover band rock

DÉCOUVRIR FINIS TES FRITES

DÉCOUVRIR HORS TAXES

Réponse à la question

Réponse à la question (plus haut) : **Que veut dire DONNÉ en golf ?**

- A) FAUX. Quand le pro vous délivre votre carte CARTE VERTE, il dit « Bravo, amusez-vous bine, continuez à vous entrâiner et prendre des cours ! ». À noter que la Carte Verte n'est jamais « donnée », elle nécessite de valider les épreuves requises pour pouvoir jouer sur les parcours en toute sécurité, sans ralentir les parties suivantes.
- B) FAUX. Oui, on échange les cartes en début de compétition, chacun joueur notant le score d'un autre, pour vérification à la fin de la partie, mais on dit plutôt « Merci, bonne partie ! »
- C) VRAI. Sur les greens en *match-play*, votre adversaire peut éventuellement vous « donner » le coup à jouer, s'il considère que votre balle est très proche du trou et qu'il n'est pas nécessaire de la jouer. Le coup est accordé sans jouer cette balle.

IMPORTANT : cela ne peut se faire qu'en match play (et non en compétition en individuel stableford ou stroke play, ou toute autre formule de jeu), n'est jamais obligatoire, ne se réclame pas, et compte bien sûr pour un coup (c'est le fait de jouer qui est « donné », pas le dernier coup).

REVENIR EN HAUT...

- **27 trous : 3 parcours, shot gun à 8h avec lunch pack**
- **18 trous : parcours Val de Marque et Rupilly, shot gun à 8h30**
- **9 trous : parcours La Valutte, au fil de l'eau à partir de 10h**
- **Série Jeunes U10, U12 et U14 : même départs que 9 ou 18 trous**
- **Deuner *facultatif* à 13h (sauf 27 trous) Remise des prix à 14h30**

- 1ère série homme, index 0 – 11,4 : 27 trous strokeplay
- 2ème série homme, index 11,5 – 36 : 18 trous stableford
- 1ère série femme, index 0 -14,4 : 18 trous strokeplay
- 2ème série femme, index 14,5 – 36 : 18 trous stableford
- 3ème série mixte index > 36 : 9 trous stableford
- Série Jeunes, U10 et U12-U14 index > 36 : 9 trous strokeplay
- Série Jeunes U12-U14, index 6 – 36 : 18 trous strokeplay
- Jeunes, index < 6 : intégrés aux séries adultes

Départs par ordre d'index

6 € membre AS (12 € non AS)

Déjeuner facultatif 23 € (série jeune 15 €) : une assiette brunch (un seul passage) et boisson au choix.

Compétition réservée aux licenciés Mérignies Golf

14ÈME
CHAMPIONNAT
DU CLUB
EN SIMPLE
27 trous
3 parcours
18 trous
Parcours Val de Marque et Rupilly
9 trous
Parcours La Valutte
Série Jeunes
U10, U12 et U14

JE M'INSCRIS À LA COMPÉTITION

JE RÉSERVE LE DÉJEUNER

Coupe des familles – Dimanche 15 septembre

Cette compétition a eu beaucoup de succès l'an dernier, lors de sa remise au goût du jour. Quel bonheur de jouer en famille, et de partager la victoire… ou juste le plaisir de participer.

- Compétition en double
- Départs au fil de l'eau
- Formule SHAMBLE en équipe de 2
- 9 trous Parcours La Valutte
- 18 trous, La Valutte et Val de Marque
- Droit de jeu 6 € par personne (12€ + GF si non abonné)

JE M'INSCRIS À LA COMPÉTITION

2ÈME
Coupe
des Familles
9 OU 18 TROUS
UN SÉJOUR
TROU EN UN
DIMANCHE 15 SEPTEMBRE 2024

La Grande Semaine, du 16 au 22 septembre

Une folle semaine pour dynamiser Septembre !

Allez-vous jouer 1, 2, 3, 4 ou 5 compétitions ? Profitez à fond de la dynamique de septembre !

- **Lundi 16** : 6ème Trophée des Partenaires – *sur invitation*
- **Mardi 17** : 7ème Trophée Girls Only – *avec Mon Bonnet Rose 9 ou 18 trous, individuel Stableford et goûter*
- **Jeudi 19** : 4ème Défi senior des brasseurs – *27 Trous 18 puis 9 trous, en shot gun. Barbecue entre les 2…*
- **Vendredi 20 et samedi 21** : Mérignies Golf Challenge by Billecart-Salmon – *2 fois 18 trous. En double, formules shamble et greensome, sur les 3 parcours*
- **Dimanche 22** : 14ème Trophée Henneron – *9 ou 18 trous, individuel Stableford*

JE M'INSCRIS À UNE OU DES COMPÉTITIONS

La
Grande
Semaine
du
16 au 22 septembre
2024
MÉRIGNIES GOLF

Trophée des partenaires – lundi 16 septembre

Nous avons le plaisir d'inviter tous les partenaires du golf à la 6ème édition de cette journée très prisée.

Réseau B to B de plus de 35 partenaires, chacun unique représentant de son secteur d'activité. **Nous accueillerons 10 nouveaux partenaires cette année !**

Au programme : une compétition en équipe de 2, qui représente chaque commerce ou entreprise (Nouveau cette année : parcours La Valutte ou Rupilly), **une initiation golf** pour les partenaires non golfeurs, **une présentation des commerces et entreprises, et un cocktail dinatoire au champagne** pour continuer à échanger.

- Sur invitation. Ecrire à beatrice.gaulier@merigniesgolf.com pour toute information.

Merci aux partenaires qui, en plus, sponsorisent la compétition du jour. Ils offriront des lots à la remise des prix ou agrémenteront le cocktail :

TROPHÉE DES PARTENAIRES
LUNDI 16 SEPTEMBRE

Trophée Girls Only by Mon Bonnet Rose – Mardi 17 septembre

C'est une grande première : Girls Only (les ladies de Mérignies Golf) s'associent à l'association **MON BONNET ROSE**, pour créer une journée tournée vers les gofleuses et la solidarité féminine face au cancer du sein.

2 proposititons : compétition de golf ou initiation golf pour les novices.

- Réservé aux dames
- Initiation à 13h30 pour les novices : 10 €
- Compétition 9 ou18 trous
- Individuel Stableford
- Parcours La Valutte (9T) ou La Valutte et Rupilly (18T)
- Premiers départs à 9h (18T) et 10h40 (9T)
- Remise des prix à 15h, suivie d'un goûter pour toutes offert par le golf.
- Abonnées Mérignies Golf : droits de jeu 10 € – Extérieures tout compris : 45 € (18T) ou 30 € (9T)

10€/personne seront intégralement reversés à Mon Bonnet Rose

JE M'INSCRIS À LA COMPÉTITION

JE M'INSCRIS À L'INITIATION

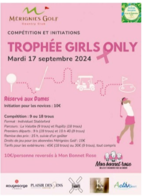
MÉRIGNIES GOLF
Country Club
COMPÉTITION ET INITIATIONS
TROPHÉE GIRLS ONLY
Mardi 17 septembre 2024
Réservé aux Dames
Initiation pour les novices : 10€
Compétition : 9 ou 18 trous
Format : Individuel Stableford
Parcours : La Valutte (9 trous) et Rupilly (18 trous)
Premiers départs : 9 h (18 trous) et 10 h 40 (9 trous)
Remise des prix : 15 h, suivie d'un goûter
Droits de jeu pour les abonnées Mérignies Golf : 10€
Tarifs pour les extérieures : 45€ (18 trous) ou 30€ (9 trous), tout compris
10€/personne reversés à Mon Bonnet Rose
Mon bonnet rose
rougegorge
PLAISIR DES SENS
Activ

Mon bonnet rose
Projets

Défi 27 trous Senior des Brasseurs – Jeudi 19 septembre

Cette compétition est devenue une incontournable pour les seniors, le défi de l'année !

Et cette année, **la brasserie LAMBELIN**, fournisseur des boissons de L'engreage Brasserie, est **sponsor premium** de l'événement.

- Réservée aux seniors (+ 50 ans)
- 27 trous en Shotgun 18 trous le matin et 9 trous l'après-midi
- Parcours La Valutte / Val de Marque / Rupilly
- Individuel Stableford
- Parties tirées au sort, index mélangés
- Nombreux lots, entre autre : **bon d'achat de 1.000€ CHEZ TUI À PONT-À-MARCQ**
- **HOLE IN One : un séjour ANAHITA à l'île maurice .**
- Buffet barbecue, pompe à bière, dessert et café
- Droit de jeu et déjeuner : 27,50 € (+ GF si non abonné)

A noter que le programme de la journée n'est pas à la carte, les 27 trous et le barbecue sont indissociables (il est bien sûr possible de ne pas terminer le parcours et de faire des croix)

JE M'INSCRIS À LA COMPÉTITION

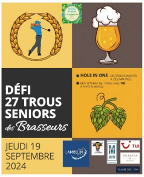
DÉFI
27 TROUS
SENIORS
des Brasseurs
HOLE IN ONE : UN SÉJOUR ANAHITA À L'ÎLE MAURICE
BON D'ACHAT DE 1.000€ CHEZ TUI À PONT-À-MARCQ
JEUDI 19
SEPTEMBRE
2024
LAMBELIN
TUI
ANAHITA
PLAISIR DES SENS

Challenge Mérignies Golf by Billecart-Salmon – 20 et 21 septembre

NOUVEAUTÉ 2024 de cette Grande Semaine : Un challenge sur 2 jours, associé au prestigieux Trophée Billecart-Salmon !

Voici de quoi pimenter cette semaine, pour les amateurs de sport, d'ambiance… et de champagne !

- Compétition de Golf 2 fois 18 trous en double
- Vendredi : La Valutte / Val de Marque formule shamble
- Samedi : Val de Marque / Rupilly formule greensome
- Remise des prix le samedi au champagne rosé à l'issu de la compétition
- Dotation en champagne rosé et autres lots
- **TROU EN UN** : un séjour à l'île Maurice offert par **ANAHITA**

Droit de jeu et cocktail pour les 2 jours : 6 € (non abonné : 12 € + GF)

JE M'INSCRIS À LA COMPÉTITION

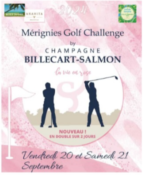

Trophée Henneron – Dimanche 22 septembre

Est-il encore besoind e faire la publicité de cette compétition ? Une des plus prisée de l'année, offerte par un partenaire des plus investis.

Elle a naturellement sa place en point d'orgue de la Grande Semaine !

- 18 trous : parcours Val de Marque et Rupilly
- 9 trous : parcours La Valutte
- Individuel Stableford
- Départs en ordre d'index par tranche horaire
- Droit de jeu 6 € (12 € non adhérent AS et GF si non abonné)

JE M'INSCRIS À LA COMPÉTITION

DÉCOUVRIR LA MAISON HENNERON

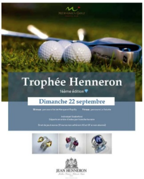

Compétition Banque Populaire – Dimanche 6 octobre

Cette compétition a acquis depuis mongtemps ses lettres de noblesse à Mérignies Golf. Elle fait partie des incontournables, plebiscitée par les golfeurs.

- 18 trous Val de Marque/Rupilly
- ou 9 trous La Valutte
- Individuel Stableford
- 2 séries 18 trous H&F Brut et Net
- **Série 9 trous mixte index >36 Net**
- **Cadeaux de départ : balle logotée**
- **Collation au trou n°9**
- Cocktail de remise des prix

Droit de jeu : 6 € (non abonné 12 €)

JE M'INSCRIS À LA COMPÉTITION

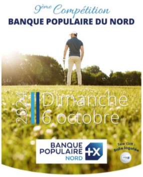

Tournoi Golf et Bridge – mardi 15 octobre

Suite au succès rencotré lors de la première édition en 2023, le club de Bridge de Mérignies, partenaire de Mérignies Golf, organise la 2ème édition de ce tournoi original, mais doublement intéressant.

- 8h30 : Accueil, Café de bienvenue, briefing des 9 trous golf
- 9h : compétition de golf sur le parcours Rupilly, départ en shotgun, formule Shamble
- 12h30 : Déjeuner (Plat, Dessert, Boisson, Café)
- 14h30 : Tournoi de Bridge – 24 donnes – Classement validé FFB
- 18h30 : Prix de l'Equipe 1ère GOLF + BRIDGE en classement cumulé
- Lots : Soins La Villa, champagne, Puilly et Green fees
- Pot de l'amitié
- Journée limitée à 24 équipes de 2, à la fois pour golf et le bridge
- Tarif global : 59€ (inclus GF et droit de jeu, café viennoiseries, déjeuner, pot de l'amitié) – Prix abonnés Mérignies Golf : 35€ – Non inclus : consommations au bar
- Inscription en ligne pour le golf.
- L'inscription au Tournoi de bridge sur la FFB sera faite automatiquement par le club

Renseignements : 06.77.89.70.58

JE M'INSCRIS À LA COMPÉTITION

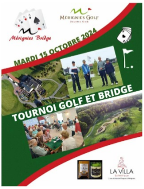

Résultats des compétitions

Compétition HWC

L'Héritage World Cup est la compétition de golf amateur du réseau LeClub Golf et rassemble 30 pays pour une finale internationale qui se déroule chaque année à l'Ile Maurice au Heritage Resort.

Les phases de qualification 2024 sont terminées. Les 30 premiers sont qualifiés pour la finale régionale, dont, de Mérignies :

1ère série :

- Nicolas Lopez
- Denis Lopez
- Julien Chambrier
- Roland Duflot
- Christophe Bezia
- Jean-François Pesla
- Benny Changivy

2ème Série :

- Hervé Colzy
- Alexis Dutilleul
- Olivier Dubois
- Pascal Saillant
- Michael Ranschaert
- Bertrand Lefebvre
- Xavier Dutilleul
- Bernard Carrez
- Ludovic Remptaux
- Guillaume Campion

C'est une très belle représentation de notre club, merci à eux !

VOIR LE SITE HWC

HERITAGE WORLD CUP
FINALE INTERNATIONALE 2023
DÉCROCHEZ LE TITRE DE CHAMPION DU MONDE

Since 2010

ProShop

– 15 %

Sur les demi-séries, les sacs et les chariots

C'est l'occasion de commencer l'année scolaire du bon pied avec du bon matériel, pour le score et pour le plaisir !

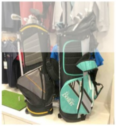

Mérignies Golf
Country Club
GRATTE DE LAPIN
www.merigniesgolf.com - À 20 minutes au sud de Lille

MÉRIGNIES GOLF

NOUS CONTACTER

1245 Avenue du Golf 59710 Mérignies
accueil@merigniesgolf.com
07.57.91.36.16
Ouvert 7 jours sur 7
Horaires d'été : 8h00 – 20h30
Horaires d'hiver : 8h30 – 18h00

LIRE LA DERNIÈRE NEWSLETTER

S'ABONNER

Copyright © 2004-2024 Mérignies Golf